가톨릭 안동

생명을 소중히 여기며(찬미받으소서 7년 여정)

"함께 걸으며 복음을 살아갑시다."

관계의 회심으로 새로워지는 교회

제365호 2025년 12월 28일(가해) 예수, 마리아, 요셉의 성가정 축일(가정 성화 주간)

<2022.7.17.>

"나의 아버지는 농부이시다." (요한 15,1)

<안동 가톨릭농민회의 어제와 오늘>: 우리농 생명 쌀 도정공장 준공식 및 축복식

제 1 독 서 집회서 3,2-6.12-14

화 답 송 ◎ 행복하여라, 주님을 경외하는 사람, 그분의 길을 걷는 모든 사람!

손상오 신부 곡

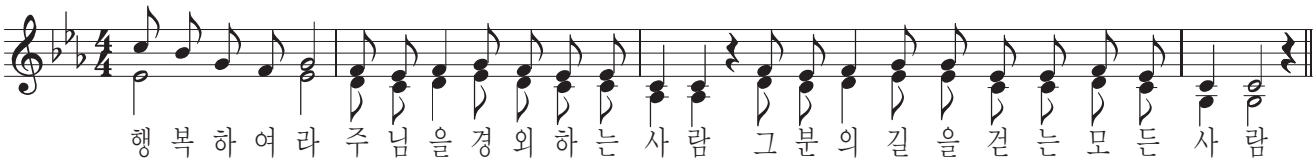

제 2 독 서 콜로새서 3,12-21

복음 환호송 ◎ 알렐루야.

○ 그리스도의 평화가 너희 마음을 다스리게 하여라.

그리스도의 말씀이 너희 가운데에 풍성히 머무르게 하여라. ◎

복 음 마태오 2,13-15.19-23

영성체송 우리 하느님이 세상에 나타나시어, 사람들과 함께 사셨네.

발행인 권혁주 | 발행 천주교 안동교구 사목국 | 36678 안동시 마지락길 77 | 054)858-3114~5 | www.acatholic.or.kr | sa3119@nate.com

성가정 – 혈연을 넘어 신앙으로 확장된 공동체

가톨릭문화와신학연구소
정희완 사도 요한 신부

사람은 가정 공동체 속에서 태어납니다. 사람은 가정을 통해 공동체를 처음으로 경험하고 배웁니다. 가정은 형제적 유대와 연대를 배우는 공동체 학교입니다. 가정에서 함께 살아가는 훈련과 배움을 얻지 못하면 세상에서도 고립과 외로움으로 살아갈 확률이 높습니다.

오늘은 예수, 마리아, 요셉의 성가정 축일입니다. 오늘 독서 말씀은 가족 구성원들이 지녀야 할 신앙적 덕목들을 설명하고 있습니다. 복음 말씀은 생의 운명을 신앙 안에서 함께 헤쳐 나가는 나자렛 성가정의 모범을 제시하고 있습니다. 나자렛 성가정의 신비는 그리스도교 가정의 아름다움을 성사적으로 보여줍니다. 프란치스코 교황께서는 세계주교대의원회의 후속 권고 문헌인 『사랑의 기쁨』에서 성가정의 중요성을 분명하게 선포하고 있습니다. “나자렛의 성가정에서 실천된 사랑과 신의의 계약은 모든 가정을 형성하는 원칙을 밝혀주며, 삶과 역사 안에서 겪는 우여곡절에 잘 대처할 수 있게 해 줍니다. 그리고 우리는 나자렛의 성가정을 통하여 가정 교육이 얼마나 기쁘고 그 무엇과도 바꿀 수 없는 소중한 것인지 이해하게 되고, 사회 질서에서 가정의 역할이 얼마나 핵심적이고 중요한 것인지 알게 됩니다.”(66항)

하지만 오늘날 모든 사회적 공동체가 사라지고 경쟁만 남아 있는 세상에서 가정은 생존을 위한 최후의 보루가 되어 가고 있습니다. ‘가족주의’라는 개념이 공동체의 상징이라기보다는 집단적 이기주의를 상징하는 것이 되어 버렸습니다. 비혼과 저출산으로 가정이 해체되고 있습니다. 한부모 가정, 조손 가정, 재혼 가정, 이민과 이주 가정, 장애인과 노인을 돌보아야 하는 가정, 경제적 빈곤의 가정 등 오늘날 가정은 다양한 요인들에 의해 어려움과 힘듦을 겪고 있습니다. 기존 질서를 토대로 하는 완강한 가족주의와 생존 경쟁을 위한 가족 이기주의에 대한 깊은 반성과 성찰이 필요한 시대입니다. 가정 공동체에 대한 건강한 인식과 새로운 모색이 이루어지지 않는다면 공동체를 향한 교회의 이상과 꿈은 많은 어려움에 봉착하게 될 것입니다.

참된 가정 공동체는 핏줄의 한계를 뛰어넘어야 합니다. 물론 사람은 핏줄의 인연을 소중히 여기고 잘 키워가야 합니다. 하지만 핏줄의 인연에만 사로잡힌다면 혈연 이기주의라는 위험에 빠지기 쉽습니다. 예수님 역시 혈연적 이기주의, 가족 이기주의에 대해 강하게 질책하셨습니다. “하느님의 뜻을 실행하는 사람이 바로 내 형제요 누이요 어머니다.”(마르 3,35)

교회는 가족 공동체의 사랑과 풍요가 세상을 향해 확장되기를 고대하고 있습니다. 확대되고 확장된 가정 공동체란 배우자의 부모와 친지를 포함할 뿐만 아니라, 친밀한 이웃 가정들과 사회적 연대를 나누는 가정들을 포함하는 공동체입니다. 교회는 가정의 사랑과 풍요가 세상 속에서도 실현되기를 바라고 지향합니다. 가정은 다른 가정들과 세상과 연결되어 있을 때 건강해질 수 있습니다. 가정은 자기 폐쇄성에 머무르는 것이 아니라 세상을 향해 열린 공동체가 될 때 참된 가정 공동체로 거듭날 수 있습니다. 세상 모든 사람이 하느님의 자녀로서 서로 형제자매가 되어 살아갈 수 있어야 한다는 의미입니다. 가정 공동체는 언제나 사회적 차원으로 확대되어야 합니다.

오늘날 과연 어떻게 행복한 신앙 가정 공동체를 형성할 수 있는지가 신앙인들과 교회에 부과된 이 시대의 숙제입니다. 행복한 성가정이란 외적으로 모든 것이 완벽하게 갖춰진 가정을 의미하지 않습니다. 자신들이 처한 가정의 현실을 직시하면서, 신앙과 사랑으로 그 힘듦과 어려움을 견디며, 주님을 향한 확장된 공동체로 변하기 위해 노력하는 가정일 것입니다.

우리농 생명 쌀 도정공장 준공식 및 축복식

표지 사진 설명

2022년 7월 17일 제27회 농민 주일에 풍천면 광덕리에 위치한 ‘우리농 생명 쌀 도정공장’ 축복식이 있었습니다. 안동시 학교급식 센터를 운영하는 가톨릭농민회는 안동지역에 친환경 쌀을 전문적으로 도정 하는 곳이 없어 힘든 점이 많았는데, 드디어 4,089㎡ 부지에 전체 건축면적 약 200㎡ 규모의 도정 공장을 신축하게 되었습니다. 자주적 지역 농민조직을 중심으로 도·농 협력형 친환경농업 발전 모델을 제시하고, 도농교류, 식생활 교육 등 시대와 환경 변화에 대응하는 다양한 활동을 펼쳐 농촌발전 부문에 공로를 인정받아 제28회 대산 농촌문화상을 수상한 농민회가 상금으로 받은 5천만 원을 종잣돈으로 부지를 마련한 것입니다. 도정 공장은 친환경 쌀을 직접 수매해 가공하고, 고품질의 쌀을 소비자에게 공급하며 지역 농업 활성화와 사회적 가치 실현을 위해 힘쓰고 있습니다.

※ 2025년 「가톨릭안동」 1면에는 <찬미받으소서 7년 여정- 실천사항: 생명의 밥상을 차립시다>에 따라 가톨릭 농민회의 주요 사건과 생명 농업의 생산-(분회)-판매(우리농 매장)- 소비(어린이집과 유치원)에 대해 다룹니다. <안동가톨릭농민회>에서 제공해 준 사진과 자료를 토대로 묵상글을 담습니다.

기쁨 넘치는 하느님 나라를 일군다!(2025년)

2월~ 9월

가톨릭 농민회 분회방문(10곳)

총5회(10곳) 가경자 최양업 신부 시복시성 기원성지순례

3월 1일(토)

영주 가흥동 성당 신축공사 기공식

산불피해지역 방문, 성금 모금 및 전달

4월 10일(목)~14일(월)

두봉 주교님 선종

6월 1일(주일) 청송 본당 설립 60주년 감사미사

6월 15일(주일)

가경자 최양업 신부 시복시성 기원 미사

9월 6일(토) 사도들의 모후 레지아 승격 25주년

10월 9일(목) 박석희 주교님 선종 25주기

10월 9일(목) 어르신의 날(의성지구)

10월 12일(주일)

WYD 교구대회 발대식

9월 ~ 11월

앙드레 부통 신부 복화 사진전

김정수 그레고리오
(송현동)

이민우 테오필로
(봉화)

서품자들을 위한 기도를 부탁드립니다.

〈안동교구 부제 서품식〉

일 시: 26. 1. 11(주일) 15:00 장 소: 안동 주교좌 목성동 성당

"새 부제가 착한 목자이신 주님을 닮아, 이 터에서 복음화를 위해 헌신하고 그에게 맡겨진 직무를 성실히 수행함으로써 기쁨 넘치는 하느님 나라를 일구며 당신의 사랑과 자비를 세상에 드러내게 하소서."

법인 산하 복지관 감사의 날

교구 사회복지 법인 산하 복지관들이 한 해동안 가난하고 소외된 이웃들을 위한 섬김과 나눔에 함께 해주신 봉사자들과 후원자들을 모시고 감사의 날을 지냈습니다.

11월 28일(금) 영주종합사회복지관

12월 2일(화) 상주시장애인종합복지관

12월 12일(금) 안동시종합사회복지관

가경자 최양업 토마스 신부님 시복시성 기원 성지순례 완주자 축복장 수여미사

12월 20일(토) 안동 송현동 성당에서 올 한해 최양업 토마스 신부님의 시복시성을 기원하며 이루어진 성지순례 완주자 축복장 수여미사가 교구장 주교님 주례로 거행되었습니다. 순례 완주자는 239명이며, 당일 미사에는 155명이 함께 했습니다.

안동신협
가톨릭과 함께하는 서민은행
정기예금 **2.6%** (1년)
안동시 태사2길 28(안동의료원앞)
T. 054-859-1710

영주 독일 보청기
노인성 난청 전문
김 성 문 (스테파노)
영주시 구성로 333
(신호등 오거리 성누가병원 옆)
T. 054-635-2498, 010-3693-7684

서울 프라임 치과
임플란트·교정·보철치료·치주질환
원장 김재권 미카엘
안동시 옥동사거리
T. 054-859-2879

서민 식육 식당
등심, 갈비, 차돌박이, 양지, 불고기, 삼겹살, 목살
점심특선: 주물럭, 불고기, 육회 비빔밥, 곰탕
전국 택배 가능
이택규 (마티아)
예천군 호명면 양지3길 21 (호명초 앞)
T. 051-655-4994, 010-9494-4074

문경새재 임꺽정가든
40년 전통 손두부전문 능이버섯 한우두부전골
홍창식 안셀로 박순분 안젤라
문경읍 새재로 870번지
T. 054-571-2285, 054-572-0027

천주교안동교구사회복지회 다미안 의원
피부질환, 레이저클리닉, 보톡스
(수익금은 사회복지를 위해 사용합니다.)
영주시 봉화로 2(상망동)
T. 054-633-6762

(주)이우텍
디지털문화 콘텐츠 전문기업
홈페이지, 쇼핑몰 구축·유지보수
홈페이지: www.iwootec.com
T. 054-843-5700

한국금거래소 상주점
골드바,실버바 / 선물용 / 순금기념품
믿을수있는순도, 최고가 고금매입
신숙조 요안나
상주시 상산로 277
T. 054-536-5000, T. 054-859-1007(안동점)

정 상 동

주임신부 **신동철 토마스 아퀴나스** | 사목회장 **이재명 토마스 모어 010-5103-5401**
사제관 **857-1781** | 교무금 **신협 131-015-627180 천주교 안동교구 정상동**

1. **천주의 성모 마리아 대축일:** 1일(목) 10:30 미사.
2. **신년인사회:** 2일(금) 11시, 목성동 성당.
3. **남성 제 45차 꾸르실료:** 15일(목)-18일(주일).
   김순동(빈첸시오)형제님이 참가합니다. 기도바랍니다.
4. **사목임원 피정:** 9일(금)-10일(토), 진목정 성지.
   1월 사목회의도 함께 합니다.
5. **제단체모임:** 오늘 미사 후.
6. **선종봉사회:** 오늘 14시.
7. **2026년도 제단체 계획서 제출**
   -제단체, 꾸리아 및 사목회 각 부서는 2026년도 계획서를 총무님께 **오늘까지** 제출해 주세요.
   -2025년도 회의록도 제출해 주세요.
8. **사목임원, 교구 제단체장 연수:** 24일(토), 소피아관.
9. **김장수익금:** 300만원
10. **본당 청소**
    -이번 주(3일) 토: 5반, -다음 주(10일) 토: 6반.
11. **성전 건립기금:** -지난주 봉헌: 57만원.
    -합계: 838,675,662원
    - 계좌: 신협 131-015-627224(안동교구정상동성당)

미사 시간	화(30)	수(31)	목(1)	금(2)	토(3)	주일(4)
	19:30	10:00	10:30	10:00	19:30	10:30

지난 주일	성인	중고	초등	주일 헌금	교무금
	129	3	3	951,000	1,490,000

용 상 동

주임신부 **김기환 요셉** | 사목회장 **정영호 요셉 010-3703-7025**
사제관 **821-2419** | 수녀원 **821-3486** | Fax **821-8455** | **yongsang2419@outlook.kr**

1. **성탄 대축일에 기쁘게 봉사해 주신 모든 분들께 감사 드리며, 2026년 새해에도 주님의 풍성한 은총 가득한 한 해 되시길 빕니다.**
2. **합동 연도 및 선종 봉사회 모임**
   · 오늘 교중 미사 후 은총의 자리
3. **천주의 성모 마리아 대축일 미사**
   · 2026년 1월 1일(목) 10:30 (의무 대축일)
4. **2026년 신년 인사회**
   · 2026년 1월 2일(금) 11:00 목성동 성당
5. **사목회: 2026년 1월 4일 교중 미사 후 11:40**
6. **연말정산 관련 안내**
   교무금 및 각종 기부금에 대한 연말 정산을 원하는 분은 '개인정보동의서'와 '주민등록번호수집동의서'를 반드시 제출해 주시기 바랍니다.
7. **예·결산 및 새해 활동 계획서 제출 안내**
   · 사목회 및 제 단체는 올해(2025년) 결산서 및 내년도(2026년) 예산서, 연간 활동 계획서를 총무부 차장(이성빈 대건안드레아) 이메일로 (sungbin-a@hanmail.net) 제출 바랍니다.
   · 기간: 2026년 1월 4일(주일) 까지

미사 시간	화(30)	수(31)	목(1)	금(2)	토(3)	주일(4)
	19:30	10:00	10:30	신년 인사회	19:30	08:30 10:30

지난 주일	성인	중고	초등	주일헌금	교무금
	277	9	12	1,490,000	5,290,000

성진사우나
대표 김용숙 스텔라
송우근 바오로
문경시 중앙로 212
T. 054-553-0059

아름다운얼굴피부과의원
피부질환, 피부미용, 보톡스, 필러, 레이저, 여드름, 아토피, 탈모, 비만, 검버섯, 점, 제모
피부과 전문의 의학박사 김중원 요셉
T. 054-553-2079(문경)

대게 좋은날
대게, 회 식당 및 숙박운영
대게, 킹크랩, 랍스타, 찜&코스 요리, 회, 물회
다양한 메뉴, 맛있고 입이 즐거운 여행! 숙박까지
이복도 요셉, 김경숙 마리아
010-2520-1926
영덕군 강구면 강구대게길 37
T. 054-732-8357

상일 금방
50년 전통 금,은,보석,24K,18K,14K
골드바 / 고금 최고가 매입
손보나(보나), 손예서(리나)
상주시 상산로 295
T. 054-535-2228

세인트 메리 힐 커피
St. Mary Hill Coffee
은총의 동산을 바라보며
커피 한잔에 사랑을 채우고 가세요.
전현준 시메온
경북 문경시 농암면 청화로 941
T. 010-4310-2353

문경성모안과
황반변성·녹내장·안구건조증·소아안과
고난이도 백내장수술 | 노안수술
원장 강용호 유스티노, 강민구 비오
문경시 중앙로 139
T. 054-553-3742

엘리마리
빙수 전문점
(콩고물, 카스테라, 망고, 초코, 딸기빙수)
김유경 엘리사벳 010-2831-8273
문경 매봉 4길 14 (대동타운 아파트 앞)

바오로딸 서원
안동시 서문동로 147
목성동 성당 입구
인터넷 서점- http://www.pauline.or.kr
T. 054-859-6040

태 화 동

주임신부 **정성호 세례자 요한** | 사목회장 **조병제 요셉 010-4538-2201**
사제관 **852-7038** | 수녀원 **852-1404** | 교무금 **농협 301-0271-1753-31(안동교구)**

[26년 교구 사목방향] : "함께 걸으며 복음을 살아갑시다."

1. **세례를 축하합니다.**
   최수아 스텔라(유아세례)
   박수환 노엘, 박옥란 마리아, 안태경 미카엘,
   이고운 첼리나, 장은진 레아
2. **빈첸시오회 떡국떡 판매합니다.**
3. **송년미사 - 31일(수) 저녁 7시 30분**
4. **천주의 모친 성모 마리아 대축일 (의무축일)**
   1월 1일 10시 30분에 미사를 봉헌합니다.
5. **신년인사회 - 1월 2일(금) 오전 11시 목성동 성당**
   본당 미사는 없습니다.
6. **생소모 - 1월 4일(주일) 교중미사 후**
7. **선종봉사회 - 1월 4일(주일) 교중미사 후**

축일을 축하합니다.

1월 1일 - 전현주 마리아
1월 3일 - 배재희 제노베파, 손도석 다니엘

교무금 내신 가정

권재호, 김경환, 김동욱, 김상임, 김정근, 김태길, 남예정, 박분자, 박성진, 배금련, 서지영, 염경옥, 오점조, 이영옥, 장성호, 정규영.

26년도 반장 서기 봉사자

구역	반장	서기
태화1반	유기자 안나	윤명화 글라라
태화2반	김숙이 모니카	정옥희 노엘라
태화3반	신언숙 율리아	유성예 마리아
태화4반	남춘희 올리바	김수민 디오니시아
태화5반	조경화 실비아	김정해 요안나
태화6반	정미란 안젤라	채재희 다니엘라
평화1반	서정학 요셉	남예정 모니카
평화2반	권영성 이냐시오	김순희 사비나
우성반	윤성희 비비안나	유경숙 유스티나
삼성반	정희숙 라파엘라	박수빈 엘리사벳
운안반	서점애 안나	조진숙 베로니카
자이반	김은주 바울리나	

미사	화(30)	수(31)	목(1)	금(2)	토(3)	주일(4)		교무금	주일헌금	미사	다음 청소/차봉사
	19:30	19:30	10:30	없음	19:30	10:30		1,745,000	1,117,000	166/7	

송 현 동

주임신부 **우병현 마태오** | 사제관 **859-4213** | 사목회장 **이동철 세례자 요한 010-2565-5463**
수녀원 **859-4212** | 교무금 **신협 131-019-944348 천주교 안동교구 송현동성당**

2026년도 교구 실천사항
"함께 걸으며 복음을 살아갑시다."

1. **2025년 정기 희년** : 2024/12/24(화)~2026/1/6(주일)
   * 희년의 은총 많이 받아 누리시길 바랍니다.
2. **사목회** : 12/28(주일) 교중미사 후
3. **김정수(그레고리오) 신학생 부제 서품 피정**
   • 기간 : 12/30(화) ~ 1/10(토)
   * 부제 서품을 준비하는 신학생을 위해 기도로써 함께해 주시기 바랍니다.
4. **천주의 성모 마리아 대축일(의무대축일) 전례 안내**
   • 12/31(수) 19:30 천주의 성모 마리아 대축일 특전미사 겸 송년미사
   • 1/1(목) 10:30 천주의 성모 마리아 대축일 낮미사
   * 새로운 한해를 전례 안에서 기쁘게 맞이합시다.
5. **예비신자 교리반 개강** : 1/11(주일) 09:20
   * 새로운 예비신자 교리반이 개강합니다. 많은 인도를 부탁드립니다.
6. **주일학교 겨울 캠프** : 1/16(금)~17(토), 경주
   * 많은 관심과 도움을 부탁드립니다.
7. **신임 사목임원, 반장, 단체장 인사** : 1/4(주일) 교중미사
   * 2026년 사목임원, 반장, 단체장으로 봉사해주실 분들의 소개와 인사가 있겠습니다. 해당되는 분들은 꼭 참석해 주시기 바랍니다.
   * 지난 한해 동안 공동체를 위해 봉사해주신 모든 분들께 감사드립니다.
8. **2026년도 교무금 책정**
   * 아직까지 책정을 못하신 분은 오늘(12/28)까지 책정 부탁드립니다. 아울러 2025년도 교무금도 오늘까지 완납 부탁드립니다.
9. **판공성사** : 성탄시기가 끝날 때까지, 매일 미사 전 30분
   * 쉬고 있는 교우들을 찾아 구세주 예수님께 봉헌합시다.
10. **주간 모임/교육 안내**
    • 어머니회 : 1/3(토) 18:00
    • 대건회/대철회/하상회/상근회/효임회/안나회/성모회 : 1/4(주일) 교중미사 후

■ **전례 봉사** : 금주-사랑4반 차주-사랑5반
■ **청소 봉사** : 금주(12/27)-10조 차주(1/3)-1조

미사시간	화(30)	수(31)	목(1)	금(2)	토(3)	주일(4)	교 무 금	주일 헌금	미사참례		해 설	1독서	2독서
	19:30	19:30	10:30	*	19:00	08:30 10:30	7,261,000	3,033,000	362	금주	이현주	변금선	조훈희
										차주	박석민	김병규	권기선

주교좌 목성동

주임신부 **황재모 안셀모** | 보좌신부 **서동호 베드로** | 사제관 **858-2460**
사목회장 **전대일 바오로 010-8560-8655** | 수녀원 **858-4405**

※ 아기 예수님의 탄생을 함께 경축하며,
'사랑'과 '평화'를 실현하는 성탄시기를 보냅시다!!

1. **주(월)간 모임 안내**
 - **빈첸시오:** 12/28(주일) 09:00.
 - **사목회의:** 12/28(주일) 교중미사 후.
 - **울뜨레야:** 12/28(주일) 교중미사 후.
 - **제대회:** 1/2(금) 오전미사 후.
 - **구역장모임:** 1월에는 쉽니다.
 - **요셉마리아회, 데레사회:** 1/4(주일) 교중미사 후.
 - **씨알회:** 1/6(화) 저녁미사 후.
2. **미사 안내**
 - **2025 희년 폐막미사:** 12/28(주일) 10:30, 주교님 집전.
 - **송년미사:** 12/31(수) 19:30.(오전미사는 없습니다.)
 - **천주의 성모 마리아 대축일:** 1/1(목) 10:30.
 ※ 미사 후 데레사회에서 떡국을 대접할 예정입니다.
 ※ 1월 '성모신심미사'는 없습니다.
 ※ 1월 '성체강복예식'은 1/8(목) 저녁미사 후에 있습니다.
 - **신년인사회:** 1/2(금) 11:00, 주교님 집전.
 ※ 이날 저녁미사는 없습니다.
3. **2026년 달력 배부**
 - 한 가정에 한 부씩 가져가시길 바랍니다.
4. **2026년 사목회 정기 총회 안내**
 - 일시: 1/18(주일) 교중미사 후
 - 장소: 지하 강당
 - 내용: 2025년 결산 및 2026년 예산 심의, 2026년 본당 사목 활동 방향 및 본당 설립 100주년 기념 사업 논의
 - 참석대상: 사목회 임원 전원, 제단체장, 역대 사목회장.
 ※ 각 분과와 제단체는 2026년 계획서를 1월 11일(주일)까지 총무분과에 제출해주시길 바랍니다.
5. **'가경자 최양업 신부님 시복시성 기원 서한 필사 이벤트'**가 추가 연장 됨에 따라 필사를 완료하신 분들은 12월 31일까지 제출해 주시길 바랍니다.
6. **2026년도 '교무금 약정서'를 작성 후 재정분과로 제출해주세요.**
□ **교무금 납부 계좌 : 131-019-405246 (신협)**

미사 시간	월(29)	화(30)	수(31)	목(1/1)	금(2)	토(3)	주일(4)	지난 주일	미사 참례	주일 헌금	교무금
	06:30	19:30	19:30	10:30	10:30	15:00 19:00	06:30, 09:00 10:30, 19:30		476명	2,700,000원	3,646,000원

갈전 마티아

주임신부 **배인호 베드로** | 보좌신부 **이한결 스테파노** | 사제관 **852-1781**
사목회장 **임용환 베드로 010-8638-0811** | 교무금 **농협 301-0222-6782-11(안동교구)**

※**'찬미받으소서' 12월 실천 사항:** 주변 환경 정돈하기(줍깅 활동)

1. **성탄 준비에 수고해주신 모든 분들께 감사드립니다.**
 아기 예수님의 축복이 가득하길 바랍니다.
2. **성가정 축일:** 이번 주일(28일)은 성가정축일입니다. 모든 가정에 예수. 마리아. 요셉 성가정의 축복을 빌어드립니다.
3. **유아세례식:** 이번 주일(성가정축일, 28일) 교중미사 중
 *대상 어린이: 차혜연 요안나, 신주안 안드레아, 신주호 필립보
4. **송년미사:** 31일(수) 19:30, 대성전
5. **천주의 성모 마리아 대축일:** 1월 1일 10:30
 *미사 후 떡국 나눔이 있습니다.
6. **신년인사회**
 *일시/ 장소: 1월 2일(금) 11:00/ 주교좌 목성동성당
 *본당에서 10시에 출발. 사목임원들의 많은 참여 바랍니다.
 *이날 본당 오전 10시 미사는 없습니다.
7. **중고등부 겨울 나들이**
 *일시: 1월 3일(토) 07:00 ~ 4일(주일) 21:00
 *장소: 서울 시내 성지(명동성당 등) 및 롯데월드
 *토요일 15:00 어린이 미사는 없습니다.
8. **구역장/반장 임명장 수여:** 1월 4일(주일) 교중미사 중
 *공석인 구역장과 반장 임명
9. **판공성사:** 연말까지 판공성사 가능
 *성사를 보신 후 성사표를 반드시 고백소 함에 넣어주시기 바랍니다.
10. **기타 안내**
 ***예비자 교리반:** 매주 화요일 20:00
 ***물동이 시상:** 28일(주일) 교중미사 중
 ***2026년도 본당 달력 배부:** 가정당 한 부씩, 더 필요하신 가정은 추가 한 부 가져가셔도 됩니다.
11. **주간 모임 · 교육 안내**
 ***구역장모임:** 1월 2일(금) 19:00
 ***구역미사:** 1월 4일(주일) 교중미사
 ***구역모임:** 1월 4일(주일) 교중미사 후
 ***찬미받으소서 미사:** 1월 4일(주일) 교중미사
12. **본당 청소 안내**
 ***1월 3일**: 마티아 1구역
 ***1월 10일**: 마티아 2구역

미사 시간	화(30)	수(31)	목(1)	금(2)	토(3)	주일(4)	주일헌금	교무금	성인	중고	초등
	19:30	19:30	10:30		19:30	09:00 10:30	1,836,000	2,560,000	233	21	31

봉 화

주임신부 **사공균 알로이시오** | 사목회장 **신기섭 베드로 010-7162-5243**
사제관 **674-1784** | 수녀원 **674-1783**

"함께 걸으며 복음을 살아갑시다."

1. **천주의 성모 마리아 대축일 미사 안내**
 * 1월 1일(목) 10시 30분
 * 천주의 성모 마리아 대축일은 **의무 대축일**입니다.
 * 교중 미사 중에 '성경필사증', '성경통독증' 수여식이 있습니다.
2. **송년 감사미사**: 30일(화) 저녁 7시 30분
3. **주님 성탄 대축일에 세례받은 분들 축하드립니다!**
 * 구원서 미카엘, 우순아 미카엘라, 김윤희 안젤라
 * 박소민 마리 스텔라 어린이
4. **본당 총회**
 * 일시: 2026년 1월 4일(주일) 교중 미사 후
 * 사목임원, 공소회장, 제단체장, 구역장, 자문위원(역대 사목회장단) 분들은 필참 바랍니다.
5. **사목회 송년 모임**: 28일(주일) 저녁
6. **교구 신년 인사회**
 * 1월 2일(금) 11시, 목성동 성당 주교좌 성당
7. **추수 감사예물**: 600,000원
 * 추수감사예물은 연말까지 봉헌해주시기 바랍니다.
8. **2026년도 교무금 책정**
 * 교무금을 정성껏 봉헌해주셔서 감사드립니다. 올해 책정하신 교무금은 **28일(주일)**까지 완납을 부탁드리며, 2026년도 교무금을 새롭게 책정해주시기 바랍니다.

<알림> 부제 서품식: 2026년 1월 11일 주일 오후 3시

날짜(요일)	해설	1독서	2독서	보편지향
4일(주일)	엄정은	임종철	권소영	권영희
	김도현	신성용	**청소**	**차량봉사**
	배연택	이재구	5,6	김성천

예물봉헌	3구역
교무금 자동이체	**농협 301-0238-1322-01**

미사 시간	30(화)	31(수)	1(목)	2(금)	3(토)	4(주일)
	19:30	10:30	10:30	10:30	17:30	10:30

지난 주일	성인	학생	공소	합계	주일헌금	교무금
	180	18	10	208	1,086,000	1,930,000

예 천

주임신부 **신기룡 안드레아** | 사목회장 **유재경 모이세 010-8582-7680**
사제관 **654-2042** | FAX **654-2045** | 수녀원 **654-3654**

'찬미 받으소서 7년 여정'-생명의 밥상을 차립시다.-

<12월 생태적 삶 실천사항 : 검소한 생활>
가. 에너지 낭비 전기·전자제품 확인
나. 물건 정리해 재활용 가게 보내기

1. **나눔의 집 후원자** : 6명
 (백영미 소화데레사 100,000원 후원)
2. **천주의 성모 마리아 대축일** 일시:1/1(목) 10:30 대성전
 ※ 의무 대축일이므로 미사에 꼭 참례를 하여야 합니다.
3. **2026년 교구 신년 인사회**
 ▫ 일시: 1/2 (금) 11:00 ▫장소: 주교좌 목성동 성당
3. **부제 서품식**
 ▫ 일시: 1/11(주일) 오후 3시 ▫장소: 주교좌 목성동 성당
4. **안동교구 꾸르실료 남성 제48차 체험**
 ▫ 일시: 2026.1/15(목)-18(주일) 농은수련원
5. **성시간** : 1/9(금) 20:00 예천본당
6. **하느님의 자녀되심을 축하합니다.**

영세자	대부모	반	영세자	대부모	반
박영민 페레그리노	김동옥 요셉	베드로 3반	김재숙 이사벨라	김윤혜 아녜스	베드로 3반
한영숙 미카엘라	이계옥 모니카	베드로 2반	강복순 요셉피나	최기희 마리아	바오로 3반
박혜원 발레리아	최성재 세레나	야고보 2반	강담희 아녜스	박혜린 비비안나	야고보 2반

7. **수고 하셨습니다.**
 성탄절을 준비해 주신 모든 분들과 유스티나회원의 어묵국과 나눔의 집 봉사자들의 떡국 맛있었습니다.
8. **모임안내**
 ◆ **울뜨레아 회합**:오늘(주일) 미사 후 성유대철베드로집
 ◆ **반장/봉사자모임. 대건안드레아회**:
 -1/4 (주일) 미사 후 회합실

❖ **교무금 자동이체**
신협 131-004-718209 천주교 안동교구 예천성당

미사 시간	화	수	목	금	토	일
	19:30	10:00	19:30	10:00	19:30	10:30

주일 현황	학생	공소	본당	합계	주일헌금	교무금
	12	31	211	254	1,384,000	2,983,000

성진사우나
대표 김용숙 스텔라
송우근 바오로
문경시 중앙로 212
T. 054-553-0059

아름다운얼굴피부과의원
피부질환, 피부미용, 보톡스, 필러, 레이저, 여드름, 아토피, 탈모, 비만, 검버섯, 점, 제모
피부과 전문의 의학박사 김중원 요셉
T. 054-553-2079(문경)

대게 좋은날
대게, 회 식당 및 숙박운영
대게, 킹크랩, 랍스타, 찜&코스 요리, 회, 물회
다양한 메뉴, 맛있고 입이 즐거운 여행! 숙박까지
이복도 요셉, 김경숙 마리아
010-2520-1926
영덕군 강구면 강구대게길 37
T. 054-732-8357

상일 금방
50년 전통 금,은,보석,24K,18K,14K
골드바 / 고금 최고가 매입
손보나(보나), 손예서(리나)
상주시 상산로 295
T. 054-535-2228

세인트 메리 힐 커피
St. Mary Hill Coffee
은총의 동산을 바라보며
커피 한잔에 사랑을 채우고 가세요.
전현준 시메온
경북 문경시 농암면 청화로 941
T. 010-4310-2353

문경성모안과
황반변성·녹내장·안구건조증·소아안과
고난이도 백내장수술 | 노안수술
원장 강용호 유스티노, 강민구 비오
문경시 중앙로 139
T. 054-553-3742

엘리마리
빙수 전문점
(콩고물, 카스테라, 망고, 초코, 딸기빙수)
김유경 엘리사벳 010-2831-8273
문경 매봉 4길 14 (대동타운 아파트 앞)

바오로딸 서원
안동시 서문동로 147
목성동 성당 입구
인터넷 서점- http://www.pauline.or.kr
T. 054-859-6040

휴 천 동

주임신부 **윤정엽 세례자 요한** | 사목회장 **이만교 굴리엘모 010-3507-3549**
사제관 **638-1781** | 수녀원 **638-1783**

*** 오늘은 예수, 마리아, 요셉의 성가정 축일입니다.**

1. **연령회 총회:** 교중 미사 후
2. **제대회:** 교중 미사 후
3. **조 비비안나 수녀님 소임 이동:** 12/30(화)
   가시는 곳: 대구 남대영 기념관
   오시는 분: 강상희 도미니카 수녀님 (포항 오천성당)
4. **송년 미사:** 12/31(수) 오전 10시
5. **천주의 성모 마리아 의무 대축일**
   1월 1일(목) 오전 10시 30분 미사 후 떡국 나눔 있습니다.
6. **교구 신년 인사회:** 1/2(금) 오전 11시 목성동 성당
7. **부석 공소 미사:** 1/4(주일) 오후 2시
8. **꾸르실료 남성 제48차 피정:**
   일시: 1/15(목) ~ 1/18(주일)까지
   장소: 농은 수련원
   참가자: 이창성 마태오 - 많은 기도 부탁드립니다.
9. **교무금 2025년도 12월 말까지 완납 해 주시고, 2026년도 약정서 적어 주세요. 주보대 위에 약정서 있습니다**
10. **성탄 밤 미사** -김제욱 시몬, 빵, 음료 찬조하셨습니다.
11. **성탄 꽃 봉헌자:** 김병순, 이복희, 오귀영, 전정임, 남보현, 김하정, 채수정, 이소영

차량봉사자

이번주일	김영식 베드로	다음주일	김한일 바오로

화	수	목	금	토	주일
19:30	10:00	10:30 (1월1일)	10:00	19:30	09:00 10:30

미 사	유. 초등: 1명, 중. 고등: 1명, 성인: 269명 부석 공소: 20명 . 합계: 291명
재 정	**주일헌금: 1,365,000원/ 교무금: 1,780,000원** **성소 후원: 60,000원/ 자선후원: 50,000원**
교무금 봉 헌	권영삼 권정자 권태경 권혜경 김건무 김영석 김영식 김정태 김정후 백민주 서병란 서승효 서정화 신분자 유영섭 이민우 이상선 이영란 이영순 이정호 정재성 정종직 조수명 **(23가정) 감사합니다.**
본당 계좌	**(농협) 754-01-007484, (대구은행) 060-12-000872**

하 망 동

주임신부 **최숭근 비오** | 사목회장 **이동교 미카엘 010-3531-3358**
사제관 **636-9100~1** | 수녀원 **636-9102** | 만남의 집 **636-9104**

"함께 걸으며 복음을 살아갑시다."
-관계의 회심으로 새로워지는 교회-

1. **2026년도 교무금 약정해서 봉헌해주세요.**
*약정서는 주보대 위에 있습니다.
2. **천주의 성모 마리아 대축일(1월 1일 10시 30분 미사)**
*의무 대축일입니다. 미사에 잘 참여해주세요.
*해설(김정석), 1독서(김현재) 2독서(서동희), 봉헌(사목회장부부)
*복사(김성수, 이성복, 이병각, 조대희)
3. **성탄행사를 위해 수고 많으셨어요.**
*성가대, 주일학교, 자모회, 성모회, 사목회 모두 모두 감사!!
4. **교구 신년인사회(1월 2일 목성동 주교좌 성당 11시)**
*본당에서 9시 50분에 출발합니다.
*본당 10시 미사는 없습니다.
5. **제단체, 구역, 성물방, 나섬매장 결산보고**
*활동보고와 회계장부와 통장을 정리하여 확인받으세요.
6. **모임 안내 및 기타 전달사항**
*성탄 판공성사는 미사 전후에 볼 수 있습니다.
*물동이 제출해주세요.(주보대 위에)
*본당 달력 받아 가세요.
*제단체 모임 : 12월 28일(주일) 교중미사 후에
*사목회 : 1월 4일(주일) 교중미사 후

구 분	12월 28일 (이번 주일)	1월 4일 (다음 주일)	미사 안내
해 설	김정석 토마스	박정원 로사	28일 10:30 19:30
1 독서	이근호 그레고리오	제갈훈 베네딕토	
2 독서	서동희 막달레나	김순나 루시아	29월 --:--
복 사	박인호 T.아퀴나스	이근호 그레고리오	30화 19:30
	정경윤 요셉	홍재완 프란치스코	31수 10:00
봉 헌	김종백 시몬	박원락 사무엘	1목 19:30
	한정열 안젤라	최춘재 수산나	2금
기 도	독서자	독서자	3토 19:30
차 량	오성식 사도 요한	조세범 벨라도	4일 10:30 19:30
청 소	3조 식견(1/3)	4조 용기(1/10)	
미 사	유·초등 10명/중·고등 9명/인 234명 **계 253명**		
재 정	교 무 금 : 4,699,000원 / 주일헌금 : 1,581,000원 자선후원 : 272,000원 / 성소후원 : 347,000원		
교무금 봉 헌	권영기, 김서환, 김선자, 김성수, 김영교, 김진모, 김진상, 김태곤, 서익제, 송재동, 신민자, 심정교, 안덕현, 오성식, 이동희, 이병각, 이성자, 이윤승, 이정숙, 이향숙, 이현진, 이희동, 정순자, 최광철, 최면덕, 홍재완		

▶ **본당 교무금 자동이체 : (농협) 751025-51-025105**
▶ **만남의 집 급식소 후원 : (농협) 351-0235-2032-13**

가 흥 동

주임신부 류성태 안드레아 | 사목회장 **김선옥 가브리엘 010-2509-1548**
사제관 **634-1781** | 연령회장 권상근 안드레아 010-6631-5818

【선교합시다! 회두합시다!】

1. 영세자 입교를 환영합니다.
 -김규동 욥, 김찬영 바오로, 김도은 비아, 김태동 베드로, 송혜진 스텔라, 이나윤 안나, 전소영 소피아, 정다희 에스텔, 한경혁 요셉, 황은채 아가타 (10명)
 - 신앙생활 잘 할 수 있도록 많은 기도 부탁드립니다.
2. 차기 사목회 임원은 별도 공지하겠습니다.
 - 임명장 수여식은 다음 주일에 하겠습니다.
3. 천주의 성모 마리아 대축일
 - 1월 1일(목) 오전 10시 30분
 - 의무 대축일입니다.

※ 주일 새벽미사 참례자가 없어 부득이 없애겠습니다.
※ 실천사항
 -성당에 일찍 와서 말씀읽기 -기도는 천천히
 -고해성사 잘 챙기기 -먼저 인사하기

▶새참운영기금 마련 다시마, 미역 판매 각 1만원
▶이번 주일 일정 : 구역모임
▶다음 주일 일정 : 사목회

공동체 기도기향 - 성전건립 은인(恩人)

차 량 봉 사			다음주청소
12월28일	조순행 마르티노	4구역	1구역
1월 4일	김일동 바실리오	1구역	
1월 11일	권종락 루카	2구역	
<차량봉사자를 모집합니다.>			

곽경란 권차광 김성대 김원섭 박은숙 박준화 이영나 임난영 차은미 현승규

교무금자동이체 농협 355-0054-5255-13
성전건립계좌 농협 355-0077-0919-83
<예금주> 천주교안동교구

미사시간	화	수	목	금	토	주일
	19:30	09:00	10:30	06:00	19:30	10:30 17:00

본당현황	교 무 금	봉 헌 금	성전건립
	1,240,000	1,016,000	4,173,420

풍 기

주임신부 **김학록 안셀모** | 사목회장 **이찬복 안드레아 010-2515-3561** | 성모어린이집 **636-0224**
사제관 **636-2204** | 수녀원 **636-2772** | 연령회장 **박유창 안드레아 010-9566-7400**

* 오늘은 성가정 축일입니다. 우리 가정들이 나자렛 성가정을 본받아 성가정이 될 수 있도록 기도합시다!

1. 전례 안내
 1) 성가정 축일미사: 28일 낮미사 중 혼인갱신식
 2) 송년미사: 12월 31일(수) 저녁 7시 30분
 3) 천주의 성모 마리아 대축일(1/1, 목) 오전 11시
 4) 교구 신년인사회: 2026년 1월 2일(금) 11시 목성동성당
2. 모임 안내
 반장단 모임: 1월 8일(목) 구반장 교체식이 있으니 퇴임하시는 분과 새로 되신 분 모두 참석해 주세요.
 빈첸시오 회합: 1월 3일, 17일(토)
 성모회 모임: 1월 4일 11:30 (회장 선출. 많은 참석 요망)
3. **본당 청소**: 1월 3일, 10일(봉현반)
4. **차량 봉사**: 진명철 유스티노(12월), 이성형 펠릭스(1월)
5. **2026년도 성모어린이집 원아모집**
 *대상: 만 0세-5세까지 *문의 : 054-636-0224
 *영주 시내까지 차량 운행합니다. 적극적 홍보를!!
6. **수고에 감사** : *성탄 행사를 위해서 수고하신 모든 분에게 감사드립니다.(성탄장식-츄리, 꽃꽂이, 선물, 경품, 전례, 등등)
7. 세대주 면담 안하신 분들 2025년도 교무금과 자선후원금 성소후원금 책정해서 본당으로 제출바랍니다.
8. **교무금 자동이체: 농협 301 - 0054 - 6109 - 01**
9. **달력 안 받으신 가정 가져가세요(한가정 1부)**

미사시간	화	수	목	금	토	주 일
	19:30	19:30	11:00		19:00	9:00 10:30

미사현황	학생	성인	합계	주일 헌금	교무금
	10	185	195	1,203,000	1,637,000

춘 양

주임신부 **류한빈 안드레아** | 사목회장 **권오석 예로니모 010-9775-8300**
사제관 **672-1784**

1. 2026년 교구 실천사항은 "함께 걸으며 복음을 살아갑시다."입니다.

2. 송년 미사
 12월 31일(수) 저녁 7:30
 미사 후 자캐오 나무에서 간단한 간식이 있습니다.

3. 천주의 성모 마리아 대축일
 1월 1일(목) 오전 10:30
 미사 후 성모회에서 떡국 나눔이 있습니다.

4. 세례식
 -일 시 : 12월 28일(주일) 미사 중
 -대 상 : 정미자(가타리나)-5구역, 김춘자(데레사)-1구역, 김시찬(요한)-3구역, 홍필례(베로니카)-5구역, 임예린(요안나)-5구역, 진태순(로사)-7구역, 김우진(아우구스티노), 윤승하(그라시아)-5구역

미사시간	30(화)	31(수)	1(목)	2(금)	3(토)	4(일)
	19:30	19:30	10:30	10:30	19:30	10:30

주일현황	본당	학생	두음	합계	주일헌금	교무금	성소후원
	100	2		102	719,000	1,160,000	30,000

의 성	주임신부 **김한모 바오로** | 사목회장 **김기환 토마스 010-6526-6789** 사제관 **834-1781** | 수녀원 **834-1782** | 연령회장 **김종규 비오 010-8579-3476**

◈ **성탄을 축하합니다.**
주님의 평화가 가정과 공동체에 충만하소서.

1. **탑리공소 미사:** 28일(주일), 오전 8시 45분
2. **모임 안내**
울뜨레아: 28일(주일), 교중미사 후, 만남의 방
성모회: 1월 3일(토), 오전 10시, 강당
반봉사자 모임: 1월 6일(화), 저녁미사 후, 강당
3. **혼인 갱신식(성가정 축일)**
일시: 28일(주일), 교중미사 중
4. **천주의 성모 마리아 대축일 미사**
일시: 1월 1일(목), 오전 10시 30분
의무대축일이므로 꼭 미사참례하시기 바랍니다.
5. **교구 신년인사회**
일시: 1월 2일(금), 오전 11시, 안동 목성동 성당
참석대상: 사목회장단, 공소회장, 교구 단체장
6. **성모 신심 미사**
일시: 1월 3일(토), 오전 10시
7. **반모임 및 반미사(후죽 4반) 안내**
일시: 1월 7일(수), 오후 7시 30분, 각 반별
마르티노 수녀님: 후죽 1반
9. **교구 남성 제48차 꾸르실료**
일시: 1월 15일(목) - 18일(주일), 농은수련원
수강자: 김기환 토마스, 홍영표 요셉
은혜로운 시간이 될 수 있도록 기도해 주세요.
9. **초 축복식 안내**
일시: 2월 1일(주일), 교중미사 중
일년동안 가정과 제대에서 사용할 초를 신청 받습니다.
신청: 이정화(제대초: 10,000원, 가정초: 4,000원)
10. **수녀님 인사이동(도미니카 수녀님)**
가시는 곳: 대구대교구 도원 성당
오시는 분: 이 스콜라스티카 수녀님(부임일자: 30일)
11. **주일학교 방학:** 부모님과 함께 교중미사 참례해요
12. **교무금 약정서 봉헌(2026년도)**
금년도 교무금은 어려우시더라도 완납해 주시고
내년도 교무금 약정서 사무실에 제출해주세요(재정부)
13. **전입을 환영합니다.**
백순임 아녜스 대구대교구 부상성당 → 후죽 1반
최익봉 요한 서울대교구 이태원성당 → 후죽 4반
사무실에 오셔서 교적 정리해주시기 바랍니다.
14. **감사합니다.**
주일학교 은총잔치를 위해 수고하신 주일학교 교사들과 자모회, 도움주신 모든분들에게 감사해요,.
15. **주님! 영원한 안식을 주소서.**
이춘자 레지나의 영원한 안식을 위해 기도해 주신 모든 분들에게 감사드려요.

◈ **도움주신분(지난주):** 허영균(1백만원) 매일미사 판매 이익금(5백만원) 초판매 이익금(4백만원) 감사해요.

◈ **세계 청년대회 위한 묵주기도(지난달):** 77,320단

◈ **교무금 봉헌자(48가정)**
강정숙 권문희 김금혜 김기동 김남옥 김덕생 김두리
김락규 김석규 김성자 김택래 김향미 김회산 나채호
노대윤 류기하 류영욱 마기열 박명환 박승진 박원민
박태순 박희용 배명수 백영죽 서재한 석필현 성수미
신춘희 오경환 유정희 이금순 이영교 이영순 이인기
이홍자 장동지 장수빈 장영혜 정보석 정상조 정오상
정우헌 조선옥 조숙영 조훈형 최미애 최연우 감사해요!!

미 사 시 간			전 례 안 내			주 간 안 내					
주일	본당	10:30	구 분	이번 주일	다음 주일	미사참례	본당	특전	성인	학생	계
	공소	08:45	해 설	이혜순	최종전			65명	234명	35명	334명
화		19:30	1독서	이만우	윤은섭		공소	성인	총합계		
수		10:00	2독서	손선영	임혜정			66명	400명		
목		10:30	봉 헌	박명환, 석영애	신헌덕, 박삼순	교무금	본당	5,164,000원			
금		11:00	담 당	상리 4반	탑리공소		공소	385,000원			
토			성 가	입당:114 예물:109 영성체:108 파견:113		주일헌금		1,890,000원			
		19:30	청 소	구세주의어머니 Pr. 은총의어머니 Pr.		교리반		화요일 오후 8시(2026년 부활반)			

교무금 자동이체 : 신협 132-025-565623 천주교 안동교구 유지재단

성진사우나
대표 김용숙 스텔라
송우근 바오로
문경시 중앙로 212
T. 054-553-0059

아름다운얼굴피부과의원
피부질환, 피부미용, 보톡스, 필러, 레이저, 여드름, 아토피, 탈모, 비만, 검버섯, 점, 제모
피부과 전문의 의학박사 김중원 요셉
T. 054-553-2079(문경)

대게 좋은날
대게, 회 식당 및 숙박운영
대게, 킹크랩, 랍스타, 찜&코스 요리, 회, 물회
다양한 메뉴, 맛있고 입이 즐거운 여행! 숙박까지
이복도 요셉, 김경숙 마리아
010-2520-1926
영덕군 강구면 강구대게길 37
T. 054-732-8357

상일 금방
50년 전통 금,은,보석,24K,18K,14K
골드바 / 고금 최고가 매입
손보나(보나), 손예서(리나)
상주시 상산로 295
T. 054-535-2228

세인트 메리 힐 커피
St. Mary Hill Coffee
은총의 동산을 바라보며
커피 한잔에 사랑을 채우고 가세요.
전현준 시메온
경북 문경시 농암면 청화로 941
T. 010-4310-2353

문경성모안과
황반변성·녹내장·안구건조증·소아안과
고난이도 백내장수술 | 노안수술
원장 강용호 유스티노, 강민구 비오
문경시 중앙로 139
T. 054-553-3742

엘리마리
빙수 전문점
(콩고물, 카스테라, 망고, 초코, 딸기빙수)
김유경 엘리사벳 010-2831-8273
문경 매봉 4길 14 (대동타운 아파트 앞)

바오로딸 서원
안동시 서문동로 147
목성동 성당 입구
인터넷 서점- http://www.pauline.or.kr
T. 054-859-6040

다 인	주임신부 **최상희 토마스 아퀴나스** | 사제관 **861-8343** | 교무금 **농협 351-0557-1540-33** 사목회장 **신찬교 요셉 010-8576-3991** | 연령회장 **강구철 윤일요한 010-3530-9950**

***성탄 시기:주님 성탄에 감사와 찬미를 드리며 하느님의 은총과 사랑, 축복을 세상에 선물합시다!**

1. **주님 성탄 대축일**을 위해 수고해주신 모든 분에게 감사드립니다!
2. **모든 부서, 제단체**는 26년 사목 계획서 준비를 위한 계획서를 총무부에 오늘까지 제출해주세요.
3. **천주의 성모 마리아 대축일(의무 참례 미사)**
   -일시: 26년 1월 1일(목), 오전 10시 30분
4. **26년 1월 공소 미사**
   -신산 공소: 4일(주일), 오전 8시
   -상광 공소: 11일(주일), 오전 8시
5. **사목회 총회(장소: 엠마우스)**
   -일시: 26년 1월 11일(주일), 교중 미사 후
   -준비물: 사목회, 공소, 제단체 결산서 및 통장
6. **성탄 꽃, 트리 봉헌(감사합니다!)**
   : 조수현, 권명숙, 김수일, 윤순임, 임재관, 안태선, 최연순, 이영옥, 정정임, 정영자
7. **24~25년 사목 임원들에게 감사드립니다! 26~27년 사목회를 위해 기도, 협력 부탁합니다.**
8. **축일 축하합니다!** :
   -1일(마리아/장묘연, 김용이, 정점숙)
   -3일(제노베파/신선희)

미 사 안 내		전 례 안 내		
일	10:30	구분	이번주일(28)	다음주일(1/4)
화	19:00	해설	황순임	황순임
수		1 독서	김학진	길영환
목	19:00	2 독서	이영옥	정정임
금		봉헌	길영환/정정임	김홍섭/남칠모
토	19:00	복사	김병기/김봉수	장영훈/김숙현
일	10:30	성가	입당 114 / 봉헌 511 성체 506 / 파견 113	
교무금	김형우, 강구철, 황재훈, 강정자, 김용석, 문한수, 반효식			

주 간 안 내				
청소	오늘 : 대건		다음주 : 사목회	
미사 참례자	본당	특전	주일	계
		14	83	125
	[공소] 신산 10 / 상광 18			
교 무 금	2,020,000원	헌 금	535,000원	
특별헌금				
차량운행	12월 김대석 바르나바 010-3519-0449			

구 담	주임신부 **권상목 세례자 요한** | 사목회장 **윤상철 요셉 010-6434-7693** 사제관 **652-3334**

▣ 2026년 교구사목방향 "함께 걸으며 복음을 살아갑시다."

□ 12월 28일(이번 주일) 미사 후 사목회가 있습니다.

□ 1월 1일(목)은 10시 30분에 새해이면서 '**천주의 성모 마리아 대축일**' 미사를 봉헌합니다.
의무대축일로 많은 참여 바랍니다.

□ 1월 2일(금) 11시에 목성동성당에서 신년 인사회가 있고 본당에서는 10시에 출발합니다.
신임회장단들은 참여바랍니다.

□ 성탄을 맞이하기 위해 애쓰신 사목회, 성모회, 성가대에 감사드립니다. 수고하셨습니다.

□ 그동안 본당을 위해 많은 수고를 해 주신 윤상철(요셉) 회장님과 함께 봉사해 주신 사목임원들께 감사드립니다.
수고 많으셨습니다.

□ **교무금**
최상열, 최세현, 강소정, 정공진, 최인혁, 윤종임

■ 미사 시간, 전례 및 청소 등

미사	화	수	목	금	토	주일
	*	19:00	10:30	신년 인사	19:00	10:30

전례	해설	1독서	2독서
이번주	류승권 바오로	류영근 요셉	이명순 벨리나
다음주	최기창 요셉	최세현 마지아	최미희 루피나

봉 헌	이번주	김동준 마르코부부	다음주	정공진 파스칼 부부
기도 청소	이번달	연합	다음달	섬마/너리

미사 참례	73명	봉헌	572,000원	교무금	363,000원

안 계

주임신부 **양호준 델피노** | 사목회장 **우현섭 바실리오 010-3547-6608**
사제관 **861-0371** | 수녀원 **862-2552** | 연령회장 **이갑용 가브리엘 010-3532-2659**

▶**"함께 걸으며 복음을 살아갑시다."**
- 관계의 회심으로 새로워지는 교회 -

♡ **오늘은 예수, 마리아, 요셉의 성가정 축일입니다.**
- 성가정을 본받아 가족 구성원 모두 가정공동체의 소중함을 되새기는 **가정 성화 주간입니다.**

1. 모임 및 주간 안내
(1) **울뜨레아 모임** : 12월 28(오늘) 미사 후
(2) **쌍호공소 미사** : 12월 28(오늘) 3:00
(3) **천주의 성모 마리아 대축일** : 2026년 1월 1일(목) 10:30
- 의무 대축일, "점심 나눔 있습니다."
(4) **신년인사회** : 2026년 1월 2일(금) 11:00 목성동성당
- 본당 금요일 10:00 미사 없습니다.

2. 다음 주 안내
(1) **반장모임** : 1월 04일(주일) 미사 후
(2) **라자로회 모임** : 1월 04일(주일) 미사 후
(3) **봉성체** : 1월 07일(수) 10:00 미사 후
(4) **성시간** : 1월 08일(목) 7:30

♡ **"감사합니다." 성탄 축제**를 위해 와주시고 수고하여 주신 모든 분께 감사드립니다.

※ **교구 남성 제 48차 꾸르실료 신청**
일시 ; 2026년 1월 15일(목)~18일(주일), 농은수련원

※ **2025년** 교무금 완납과 **2026년** 교무금 **책정해 주세요.**

▶**교무금 자동이체: (농협) 351-1034-0387-23**

구 분	12월28(오늘주일)	01월04일(다음주일)	미사 안내
해 설	박지회 막달레나	김필자 크리스티나	화,목 19:30
1 독서	이무섭 굴리엘모	정영화 베네딕도	수.금 10:00
2 독서	김소이 마리아	김도연 비비안나	토, 19:30
봉헌,청소	단북반	시장반	주 일 10:30
차 량	이무섭 굴리엘모	박두인 안드레아	쌍 호 15:00
성 가	입당 113 / 봉헌 105 / 성체 506 / 파견 114		
교무금	손양복, 안병칠, 최영준, 정영화, 최말분, 박자화, 이수자, 이진숙, 권태홍, 권정숙, 이종숙, 장분순, 진상국, 김귀련, 권오수, 류상호, 허춘학, 최재호.		

주 간 안 내		
재 정	본당: 131명 / 쌍호: 24 명	
	주 일 헌 금	685,000원
	교무금(본당)	1,345,000원
	교무금(공소)	743,000원
	성소 후원금	111,000원
	교정 후원금	64,000원

풍 양

주임신부 **장현준 에프렘** | 사목회장 **최규택 치릴로 010-8594-8998**
사제관 **654-8833** | 교무금 **농협 351-0547-4649-43 (재)천주교안동교구**

※ 2026년도 교구 사목방향 및 실천사항
- "하느님의 집으로 거듭나기 위하여!"본당을 꾸미기

1. 오늘은 **성가정 축일**입니다. 즐겁고 기쁜 가정이 되도록 기도합니다.
2. 2일(금) **교구 신년 인사회** 미사가 목성동에서 11시에 있습니다. 정원해 바오로 회장님 임명장 받는 날입니다. 성당에서 10시에 출발합니다.
3. **천주의 성모 마리아 대축일**에는 1월 1일(목) 해설: 김보람 보나, 1독서: 김광주 대건안드레아, 2독서: 민이분 안나
4. 성탄 대축일을 위하여 수고하신 모든 분들께 감사드립니다.
5. 다음 주일(4일)은 주님 공현 대축일입니다.
6. 31일 김윤주 멜라니아 축일입니다.

■ 미사 시간, 전례 봉사 및 청소, 차량 봉사

미사	1(목)	2(금)	3(토)	4(주일)
	19:00	19:00	19:00	10:30

구분	이번 주일	다음 주일
해설	최규택 치릴로	전병철 모이세
1독서	윤종갑 안드레아	김영인 요나
2독서	윤경자 미카엘라	오치순 엘리사벳
청소	1주 : 시장구역	2주 : 공덕구역
	3주 : 풍덕, 효제	4주 : 수산구역
	5주 : 전체	
차량	1주:최규택 치릴로	2주:정원해 바오로
	3주:전병철 모이세	4주:양재억 프란치스코
	5주:최규택 치릴로	
재정	주일헌금: 301.000원 교무금: 610.000 성소:	
교무금	임경자.김태영	미사참례: 48명

가 은

주임신부 **박윤정 바오로** | 사목회장 **황대섭 요셉 010-6702-7578**
사제관 **571-6040** | 수녀원 **571-6090**

1. 이로써 예언자들을 통하여 '그는 나자렛 사람이라고 불릴 것이다.' 하신 말씀이 이루어졌다.<마태 2,23>
2. 교무금봉헌: 김영애.허영주.신종복.채만식.노의자. 조성기.전남철.김옥순.정춘식.이동분.조옥이.신옥분. 김종덕.정옥자.신지윤.정재경.박명심.감사합니다.
3. 꾸리아: 오늘 본당 미사 후 있습니다. 연차 총 친목회도 있습니다. 빠짐없이 참석하시기를 바랍니다.
4. 예수성탄을 축하드립니다: 늦었지만 주보를 통해서 다시한번 이 세상에 오신 예수님께서 평화와 기쁨을 주시고 아무리 거센 파도가 밀려와도 부서지지 않는 희망을 주시기를 기도합니다.
5. 예수성탄을 맞이하기 위해 애쓰신 모든 분들께 감사를 드립니다.
6. 희년 폐막미사: 오늘로서 희년을 마무리하고 새로운 마음으로 또 한 해를 시작하시기를 바랍니다.
7. 새 영세자: 전태희(미카엘.전곡).안덕순(율리안나. 농암).예춘택(마태오.기타).박윤순(카타리나.3반). 김경환(마르꼬.4반) 이들을 위해 기도해주고, 대부모들은 더욱 열심히 이들을 교회의 일원이 되어가도록 인도해주시기를 바랍니다.

<전례 봉사자 봉사 외> 이번 주/ 다음 주

* 해설 : 남문희(베드로) / 최연정(율리안나)
* 독서 : 차현철.김춘희 / 김인철.박경애
* 봉헌 : 이해완.오경순 / 조성모.박정희
* 복사 : 유태상.남상대 / 만병익.신현수
* 기도.청소 : 6 반 / 1 반
* 차량봉사 : 김인철(분도). 남정곤(빈첸시오)

※교무금:농협 351-1138-9953-93 천주교 안동교구

미사 시간	30(화)	31(수)	1(목)	2(금)	3(토)	4(주일)
	19:00	10:00 19:00	19:00	19:00	19:00	08:30(공소) 10:30(본당)

미사 참례	성인	중고	초	공소	합계	주일헌금
	145	1	5	45	196	1,194,000
						교무금
						2,276,000

문 경

주임신부 **남정홍 스테파노** | 사목회장 **주화중 미카엘**
사제관 **572-0531** | 수녀원 **572-0532** | 주소 **문경시·읍 청운로 95**

1) 미사 때 명찰 착용 2) 서로 인사 나누기 3) 미사 후 차 나눔 4) 구역별 생태봉헌

이번주

* **모임: 사목회 모임:** 교중 미사 후 회합실
* **송년 기도회 미사:** 31일(수) 19:30 한 해동안 우리와 동행해 주시고 축복 주신 주님께 감사드리도록 합니다.
* **판공성사 일정: 성탄 팔부 내 31일까지 미사 전 후 공동 보속:** 구유조배(10분 이상)/냉담자 권유 및 모셔오기/희생봉사 1건 이상
* **단체 예·결산서 제출 및 사목부서 및 제단체 2026년도 사업계획서 제출 (12/28 주일)**
* **본당 설정 70주년 주제 및 슬로건 공모 : 12/30일까지, 당첨자 시상**
* **새해 예수님 맞이 미사:** 06:30
  천주의 성모 마리아 대축일: 해 맞이 보다 예수님을 먼저 맞이하여 인사드리고, 새해 소망을 말씀드리는 신앙인이 되도록 합니다. 이날은 미사 참석 의무 대축일 입니다.
* **교무금 납부 및 책정: 교무금 납부는 30일까지 해 주시고, 책정은 1월 4일 첫 주 전으로 해 주시기 바랍니다.**
* **2026년 사목회 총회:** 1월 9일(금) 18:30분 회합실

다음주

* **모임: 요셉회, 안나회, 빈첸시오회**
* **구역 모임은 겨울 동안 1,2월 쉽니다.**

구 분	금주(12/28)	차주(1/4)	미사안내	
해 설	이열	박현숙	30일(화)	19:30
독 서	이상호, 김영미	임순권, 정영옥	31일(수)	19:30
봉 헌	김연우, 김건우	김영훈, 조성자	1/1일(목)	06:30/11:00
지향기도	양업회	주일학교	2일(금)	10:00
차 량	임동일	유창덕	3일(토)	19:30
청 소	7구역	순경하신 모후	1월4일 (주일)	07:30(신현) 10:30(본당)
복 사	암동일, 엄태문 주창하, 주리아	임영학, 신정균 김연우, 김건우		
생태실천	25년봉헌	실천 봉헌: 7,366	기도 봉헌: 8,630(33명)	
미사 현황	참가자	유.초.중.고: 8 / 성인: 145 / 공소: 13	합계: 166명	
	교무금	1,665,000	헌금 1,162,000	후원 1,100,000
교무금 봉 헌	신정민, 백영훈, 신정균, 윤종석, 장익준, 김해중, 강정자. 최인자, 최일영, 정소연, 신봉임, 서정남, 류경란, 이상연, 이영근, 이용란, 조화자, 손영순/ 김인배, 민홍선, 정영수, 김종하			

성진사우나
대표 김용숙 스텔라
송우근 바오로
문경시 중앙로 212
T. 054-553-0059

아름다운얼굴피부과의원
피부질환, 피부미용, 보톡스, 필러, 레이저, 여드름, 아토피, 탈모, 비만, 검버섯, 점, 제모
피부과 전문의 의학박사 김중원 요셉
T. 054-553-2079(문경)

대게 좋은날
대게, 회 식당 및 숙박운영
대게, 킹크랩, 랍스타, 찜&코스 요리, 회, 물회
다양한 메뉴, 맛있고 입이 즐거운 여행! 숙박까지
이복도 요셉, 김경숙 마리아
010-2520-1926
영덕군 강구면 강구대게길 37
T. 054-732-8357

상일 금방
50년 전통 금,은,보석,24K,18K,14K
골드바 / 고금 최고가 매입
손보나(보나), 손예서(리나)
상주시 상산로 295
T. 054-535-2228

세인트 메리 힐 커피
St. Mary Hill Coffee
은총의 동산을 바라보며
커피 한잔에 사랑을 채우고 가세요.
전현준 시메온
경북 문경시 농암면 청화로 941
T. 010-4310-2353

문경성모안과
황반변성·녹내장·안구건조증·소아안과
고난이도 백내장수술 | 노안수술
원장 강용호 유스티노, 강민구 비오
문경시 중앙로 139
T. 054-553-3742

엘리마리
빙수 전문점
(콩고물, 카스테라, 망고, 초코, 딸기빙수)
김유경 엘리사벳 010-2831-8273
문경 매봉 4길 14 (대동타운 아파트 앞)

바오로딸 서원
안동시 서문동로 147
목성동 성당 입구
인터넷 서점- http://www.pauline.or.kr
T. 054-859-6040

모 전 동

주임신부 **권용오 마티아** | 사목회장 **황영학 디모테오 010-6505-8991**
사제관 **553-6652** | 수녀원 **555-6734** | 홈페이지 **모전나눔(다음카페)**

1. 오늘은 예수, 마리아, 요셉의 성가정 축일입니다
- 아기 예수님을 중심으로 나자렛 성가정이 탄생하였듯이 우리 모든 가정도 신앙으로 더욱 화목하도록 주님의 은총을 항상 기원합니다.

2. 31일(수요일) 낮미사가 없고 저녁미사가 있습니다
- 1월 1일 의무축일을 위한 특전미사가 봉헌됨에 따라 낮미사가 없으니, 레지오회합에 참고하시기 바랍니다.
- 저녁미사는 천주의 성모 마리아 대축일 미사입니다.

3. 1월 1일(목요일)은 의무축일로 주일과 같이 지냅니다
- 한국천주교회주교회의는 1월 1일(천주의 성모 마리아 대축일), 8월 15일(성모승천대축일)을 모든 신자가 미사에 참석하도록 의무축일로 지정하였습니다.

4. 1월 2일(금요일) 낮미사가 없습니다.
- 교구 신년인사회 행사로 본당 미사가 없습니다.
- 목성동성당에서 오전 11시에 거행되는 미사에 참석하실 분들은 9시 반에 성당에서 출발합니다.

5. 1월 3일(토요일)부터 토요일 오후 3시 미사가 없습니다
- 주일학교 초등부 개학미사 때까지 방학합니다.

6. 새영세자들에게 특별한 관심과 기도를 부탁드립니다
- 안영환 도미니코(모전사랑반), 김혜연 미카엘라(중앙공원반), 박현희 글라라(새동네반) 세분이 본당 공동체에 잘 적응하도록 관심과 기도를 부탁드립니다.

7. 교무금 책정을 못하신 분들은 재정부와 상의바랍니다
- 모든 신자는 소득이 있는 경우 매달 일정 금액을 하느님께 봉헌하여 교회가 유지되도록 해야 합니다.

8. 다음 주일 교중미사후 사목회의가 있습니다
- 본당 예결산과 사목실천사항을 다룰 예정입니다.

<공지> 다음주일 미사 전례 봉사 담당

날짜(요일)	시간	해설	1독서	2독서
1/4(주일)	09:00	김미영	신대철	이은영
	10:30	고지현	김학윤	신기해

예물봉헌	성당

미사 시간	30(화)	31(수)	1(목)	2(금)	3(토)	4(일)
	19:30	19:30	10:30	없음	19:30	09:00 10:30

지난 주일	성인	중고	초등	공소	합계	주일헌금	성소후원
	285	18	13	19	335	1,810,000	89,000
						교무금	기타
						4,045,000	319,000

신 기 동

주임신부 **이준건 콜베** | 사목회장 **양영수 다미아노 010-3468-9837**
사제관 **553-5821** Fax **553-5822** | 수녀원 **552-0270**

미사 안내		지난 주 우리들의 정성	
화.목.토	오후 7:30	헌 금	628,000
주일.수.금	오전 10:00	교무금	355,000

주일 전례 및 봉사 담당		
	이번 주일(12/28)	다음 주일(1/4)
해설	주근식 파비아노	여선희 소화데레사
1독서	김현도 재준이냐시오	한한수 임마누엘
2독서	윤명분 세실리아	김정자 루시아
봉헌	새동네 반	막곡, 견탄 반
복사	정명철, 김성년	김환국, 이재기
차량봉사	김현도 재준이냐시오	정원우, 세쿤도
봉헌,청소	새동네 반	막곡, 견탄 반
지난주일미사참례 : 성인		81명

교무금 : 농협 301-0197-9416-11
천주교 안동교구 신기동성당

구세주 탄생을 함께 경축하고, 새해엔 우리와 함께 계시는 주님과 더불어 보다 성숙한 신앙생활을 하도록 합시다.

- 12/31(수) 송년 미사가 23:00 소성당에서 있습니다.
- 2026년 1월 1일(목) 천주의 성모 마리아 대축일 미사는 10:00입니다.
- 1/2(금) 본당 평일 미사는 없고 교구 신년 인사회 미사 11:00 목성동에서 있습니다.
- 1/4(주일) 주님 공현 대축일입니다.
- 신영 견탄은 주평반으로, 기타 반은 중앙반으로 합쳐졌습니다. 웃담 유곡은 이미 합쳐졌습니다. 반 모임을 통해 반 이름을 새롭게 정하시기 바랍니다.

2026년도 교무금 봉투가 변경되었습니다.

교무금 : 고명숙 김정순 송대식 이재기 공분선
성소후원금 : 고명숙 박대순 이재기 김용순(52,000)
›성탄 꽃대금 봉헌 : 노영애 (말가리다) 감사드립니다.
※추수감사헌금 : 공분순 (헬레나) 30,000

점 촌 동

주임신부 **오정형 세례자 요한** | 사목회장 **김호섭 스테파노 010-6312-2112**
사제관 **553-8190** | 수녀원 **553-8194** | 홈페이지 **점촌동 성당(다음 카페)**

"땅 끝들이 모두 우리 하느님의 구원을 보리라"(이사52,10)

성탄을 축하드립니다!!!

1. **1월1일 천주의 성모 마리아 대축일 미사**: 11시
2. **안동교구 신년 인사회**
   * 미사: 1월 2일(금) 11시, 목성동 주교좌성당
3. 신임사목임원 임명: 1월 4일(주일) 교중미사 중
4. **주일학교 교리교사 피정**
   * 1월 10일(토) ~ 11일(주일), 대구 베네딕도 영성관
5. **주일학교 겨울신앙학교 (자세한 일정은 추후 공지)**
   * 날짜,장소: 1월 24일(토) ~ 25일(주일), 서울
   * 신청: 1월 4일(주일) ~ 17일(토). 교리교사

   주일학교 행사에 많은 기도와 협조 부탁드립니다.
6. **2026년 제대초 봉헌 받습니다.**
   * 제대초, 제병, 전례소모품 구입에 쓰입니다.
   * 가정초 주문 받습니다. (1개당 4,000원)
7. **최양업 신부님 서간 필사**: 28일(주일)까지 제출
8. **제3차 신약성경 완필자 접수 안내**: 28일(주일)까지
   * 시상: 1월1일(목) 천주의 성모 마리아 대축일 미사
9. **25년 교무금 완납과 26년 신규책정 후 달력 배부**
   * 기부금증명서 발급 서류 제출(주민등록증지참)

- **청소 및 주간모임**
  * **청소**: 28일(주일) 교중미사 후: 전신자
    4일(주일) 8시: 평화의 모후cu, 성심회
  * **사목회의**: 28일(주일) 교중미사 후
  * **청년연합회 합동미사**: 28일(주일) 19시30분
  * **선종회, 노인회**: 1월4일(주일) 교중미사 후
- **수입 내역**
  * **감사헌금**: 배수경 100만원, 윤옥자 20만원
  * **성소후원금**: 116,000원 **빈첸시오**: 94,000원
  * **농협 745015-51-062682** 천주교 안동교구 점촌성당

주일(28)	화(30)	수(31)	**목(1)**	금(2)	토(3)	주일(4)
08:30창구 10:00산북 10:30본당 13:30동로 19:00본당	19:00	10:00	**11:00**	10:00	19:00	08:30창구 10:00산북 10:30본당 19:00본당

미사참례	성인	중고	초등	공소	합계
	358	10	15	55	438

주일헌금
2,074,000
교무금
2,135,000

함 창

주임신부 **김시영 베드로** | 사목회장 **최윤택 마티아 010-6541-3962**
사제관 **541-3037** | 수녀원 **541-3078**

※생태환경보존 실천사항 : 겨울 난방 온도 18~20도 유지하기

1. **예수, 마리아, 요셉의 성가정 축일**
   * 나자렛 성가정을 본받아 거룩하고 화목한 가정이 되도록 기도합시다.
2. **1월 1일(목) 천주의 성모 마리아 대축일(의무축일)**
   * 미사 : 오전 10시 30분, 미사 후 전 신자 떡국 나눔
3. **교구 신년 인사회**
   * 일시 : 2일(금) 오전 11시, 목성동 성당
   * 출발 : 09시 30분에 본당에서(사목회장단과 임원)
4. **봉헌 및 축복(2월 2일) : 가정용 초 신청 및 제대 초 봉헌 신청**
   * 초 신청 : 현관 입구 제대 봉사자에게 신청
     가정초 - 4,000원, 제대초 - 5,000원
5. **겨울철 난방기 사용 후 전원 확인을 철저히 합시다.**
6. **2027년 세계 청년대회 묵주기도 10억단 바치기**
7. **모임 안내 및 기타 전달 사항**
   * **꾸리아** : 이번 주일(28일) 교중 미사 후, 대성전
   * **울뜨레야** : 다음 주일(1월 4일) 교중 미사 후
   * **2026년 새 달력 한 부씩 가져가세요.**

※ 교무금 및 봉헌금 계좌

농협 301-0134-6711-11 (재)천주교안동교구유지재단

※ 함창성당 성전보수기금 계좌

농협 301-0160-7970-11 (재)천주교안동교구유지재단

미사시간	30(화)	31(수)	1/1(목)	2(금)	3(토)	4(주일)
	19:30	06:00	10:30	**미사 없음**	19:30	신흥 07:00 09:00 10:30

미사참례	성인	중고등	초등	공소	합계
	274	2	6	62	344

주일헌금
1,821,000
교무금
9,150,000

남 성 동

주임신부 **정철환 타대오** | 보좌신부 **최한별 사도 요한** | 사제관 **531-1781~2**
사목회장 **김원길 마리노 010-3547-3690** | 수녀원 **531-1783**

1. 2025년도 교무금 완납 및 2026년도 교무금 책정
- 올 해 교무금을 12월 28일(오늘)까지 꼭 완납 바랍니다.
- 2026년도 교무금은 변동이 있는 분들만 책정 바랍니다.
- 입금계좌 : 농협 781-01-046530(남성성당)

2. 2026 초·중·고등부 겨울 캠프
- 일시 : 2026년 1월 13일(화) - 장소 : 서울 롯데월드
- 학생들이 잘 다녀올 수 있도록 많은 기도와 후원 부탁합니다.
- [농협] 301-0168-6225-11 재단법인천주교안동교구유지재단

3. 주일학교 방학 안내
- 초등부 교리 방학 : 1월 3일 ~ 2월 28일

4. 초등부 주일학교 졸업미사 : 1월 3일(토)
- 졸업생 : 구나윤 에스텔, 김민우 빈첸시오 드 폴, 박서진 프란치스코, 이재림 리디아, 이효원 미카엘라, 조용건 라파엘, 최진선 미쉘

5. 천주의 성모 마리아 대축일 미사(의무축일)
- 1월 1일 10:30, 19:30

6. 2026-2027 사목회 구성완료 - 게시판 참조.
- 2024-2025년 사목임원분들 진심으로 감사드립니다.
- 새 사목회 임원들이 기쁘게 봉사할 수 있도록 협조와 기도 부탁합니다.

7. 송년미사 일정 : 12월 31일(수) 19:30
※ 10시 미사는 없음.
- 미사 후 다과회가 교육관에서 있으니, 사목임원, 제단체장 등 수고하신 교우분들 누구나 참여 가능합니다.

8. 신년인사회 : 2026년 1월 2일(금) 11:00 목성동주교좌
- 사목임원, 공소회장, 제단체장들은 참여 바랍니다.

9. 연령회 가입 신청 - 주보대 위 신청서 작성
- 관심있는 신자분들은 꼭 신청하시기 바랍니다.

10. 구역별 청소 및 예물봉헌
- 12월 28일 : 남성 6구역 - 1월 4일 : 성동 1,2구역

미사 시간	29(월)	30(화)	31(수)	1/1(목	2(금)	3(토)	4(일)
	06:30	19:30	19:30	10:30 19:30	·	15:00 19:30	10:30 15:00 신상 19:30

미사 참례	성인	학생	아동	공소	계	주일헌금/교무금
	286	9	23	30	348	헌금 1,331,000 교무금 2,821,000

서 문 동

주임신부 **임준기 다미아노** | 사제관 **535-2017, 534-0556** | 수녀원 **535-2484**
사목회장 **백화진 베드로 010-6532-1736** | 연령회장 **고광수 가브리엘 010-3533-4472**

1. 교리 (성인 예비자) 봉사자 모집 및 연수
* 1:1 예비자 교리를 위한 봉사자를 모집, 신청: 수녀님께
* 교리 봉사자 연수: 1/24(토) 낙서 공소

2 가정용 및 본당 전례용 초 봉헌 신청
* 초 축성: 2/1(주일) 교중 미사 중
* 신청서는 주보대 / 봉헌금은 수녀님께

3 천주의 성모 마리아 대축일 (새해 감사 미사)
* 일시: 1/1(목) 10:30 본당 성전/ 당일 저녁 미사 없음

4. 교구 신년 인사회
* 일시: 1/2(금) 11:00 목성동 주교좌 성당
* 함께 하실 분은 총무님께 신청 / 09:00 본당 출발
* 당일 본당 오전 10시 미사는 없습니다.

5. 2026년도 본당 사목 임원 임명장 수여
* 일시: 1/4(다음 주일) 교중 미사 중
* 새 사목임원 명단은 게시판 참조, 감사합니다.

6. 주일 학교 겨울 스키 캠프: 26년 1/3(토) 6시 출발
* 장소: 무주 리조트 / 회비 및 준비물은 추후 공지
* 대상: 26년 초3 ~ 고2 (선착순 30명)
* 주일학교를 위한 많은 기도와 관심, 찬조를 바랍니다.

7. 첫토요 성모 신심 미사 봉헌: 1/3(토) 10:30
* 10:00 묵주기도 시작 + 묵주기도 환희의 신비 묵상
* 장미꽃 봉헌 / 촛불 봉헌 / 미사 후 축복 안수 기도

8. 첫토요 가족 미사 봉헌: 1/3((토) 19:30
* 누구나 함께하는 가족을 위한 기도하는 날입니다.
* 당일 오후 3시 어린이 미사는 없습니다.

9. 주간 모임 및 기타 전달 사항
* 연령회: 12/28(오늘 주일) 미사 후 교육관
* 1월 동절기 공소미사, 반장모임과 반모임은 쉽니다.
* 나눔 묵상회 메주 판매: 문의 김완경 안젤라 자매님
* 교구 부제 서품식: 1/11(주일) 15:00 목성동 성당

미사 시간	월	화	수	목	금	토	주 일
	- -	19:30	10:00	19:30	10:00	15:00 19:30	08:00 (공소) 10:30 (본당)

미사 참례	성인/학생/아동/공소/계	
	293/ 6/ 27/ 30/ 356	◇ 교 무 금 : 3,383,000원 ◇ 주일헌금 : 1,688,000원

성진사우나
대표 김용숙 스텔라
송우근 바오로
문경시 중앙로 212
T. 054-553-0059

아름다운얼굴피부과의원
피부질환, 피부미용, 보톡스, 필러, 레이저, 여드름, 아토피, 탈모, 비만, 검버섯, 점, 제모
피부과 전문의 의학박사 김중원 요셉
T. 054-553-2079(문경)

대게 좋은날
대게, 회 식당 및 숙박운영
대게, 킹크랩, 랍스타, 찜&코스 요리, 회, 물회
다양한 메뉴, 맛있고 입이 즐거운 여행! 숙박까지
이복도 요셉, 김경숙 마리아
010-2520-1926
영덕군 강구면 강구대게길 37
T. 054-732-8357

상일 금방
50년 전통 금,은,보석,24K,18K,14K
골드바 / 고금 최고가 매입
손보나(보나), 손예서(리나)
상주시 상산로 295
T. 054-535-2228

세인트 메리 힐 커피
St. Mary Hill Coffee
은총의 동산을 바라보며
커피 한잔에 사랑을 채우고 가세요.
전현준 시메온
경북 문경시 농암면 청화로 941
T. 010-4310-2353

문경성모안과
황반변성·녹내장·안구건조증·소아안과
고난이도 백내장수술 | 노안수술
원장 강용호 유스티노, 강민구 비오
문경시 중앙로 139
T. 054-553-3742

엘리마리
빙수 전문점
(콩고물, 카스테라, 망고, 초코, 딸기빙수)
김유경 엘리사벳 010-2831-8273
문경 매봉 4길 14 (대동타운 아파트 앞)

바오로딸 서원
안동시 서문동로 147
목성동 성당 입구
인터넷 서점- http://www.pauline.or.kr
T. 054-859-6040

개 운 동

주임신부 **김종길 제오르지오** | 사목회장 **김성희 사도 요한 010-8876-1433**
사제관 **532-2901** | 김미희 안나 수녀 **532-2903**

▶2025년 희년: 희망의 순례자들 – "희망은 우리를 부끄럽게 하지 않습니다."
▶2026년 교구실천사항: "함께 걸으며 복음을 살아갑시다."

1. **"감사합니다"** - 성탄 대축일을 기쁘게 보낼 수 있도록 도와주신 모든 교우께 감사드립니다.
2. **주일학교 방학:** 25일 성탄 낮미사로 방학에 들어갔습니다. 방학 중에도 토요일 학생 미사는 19:30에 봉헌됩니다. 자녀들이 신앙생활에 소홀하지 않도록 특별히 부모님들께서 잘 지도해 주시길 바랍니다.
3. **사목회의**: 30일(화), 저녁미사 후
4. **송년미사**: 31일(수), 19:30
5. **천주의 성모 마리아 대축일 미사(의무 참례 대축일)**: 1.1(목), 10:30
6. **수녀님 연피정**: 1.5(월)~14(수)
7. **교무금 관련**(자세한 내용은 게시판을 참조하세요.)
   * 전산처리를 위해 올해 교무금을 **오늘(28일)까지** 완납해 주시길 바랍니다.
   * 아직까지 내년도 교무금 책정서를 제출하지 않으신 분은 빠른 시일 안에 제출해 주시길 바랍니다.
8. **[교구] 신년인사회**: 1.2(금), 11:00 / 목성동 주교좌 성당
9. **[교구] 부제 서품식**: 1.11(주일), 15:00 / 목성동 주교좌 성당
   : 대상자-김정수 그레고리오(송현동), 이민우 테오필로(봉화)

● 단체 모임 ●

* **울뜨레아**: 다음 주일(4일)

미사 시간	화(30)	수(31)	목(1)	금(2)	토(3)	주일(4)
	19:30	19:30	10:30	10:00	19:30	10:30

미사 참례	성인	청소년	아동	공소	계	주일 헌금
	166	11	6	*	183	1,283,000

공 검

주임신부 **김종섭 갈리스토** | 사목회장 **임화식 방지거 010-3207-8046**
사제관 541-2707 | 연령회 총무 **장정옥 파비아노 010-2445-6112**

1. **주님 성탄 축제**를 위해 애써주신 모든 분께 감사드립니다.
2. **예수,마리아,요셉의 성가정 축일** : 12월 28일(주일)
   이 날 주일에 송년미사를 겸한 미사를 봉헌합니다.
   12월 31일(수)에는 송년미사가 따로 없으며 가족이 함께 기도하며 뜻깊은 송년의 밤을 보내시기 바랍니다.
3. **천주의 성모 마리아 대축일 미사**
   - 2026년 1월 1일(목) 11시
4. **성가대 단원 모집**
   - 성가연습 : 주일 교중미사 전(10:00)
5. **세계청년대회 묵주기도** 10억단 바치기 : 2,690(지난주)
6. **2025년 은빛 성경 학교**
   - 주제 : 그림으로 읽는 성경
   - 날짜 : 12월 19일, 26일, **1월 2일**, 9일
   - 시간(장소) : 오전 10시 (은척 공소)
7. **평화를 위한 기도**
   - 묵주기도 : 목요일 19:00, 금요일 19:00
8. **2026년 매일미사 책 신청** : 25,000원(대), 20,000원(소)
9. **성모회 멸치 액젓 판매** : 숙성된 원액(1통 : 90,000원)
10. **생태환경 실천사항**(11월·12월)
    - 불용품, 낡은 전자기기, 가구정리 및 재활용 수거

미사 공소 예절	월(29)	화(30)	수(31)	목(1)	금(2)	토(3)	주일(4)
				공검 11:00		18:00 (성심)	은척 09:00 공검 11:00

지난 주일	미사 참례	주일 헌금	교무금
	115	516,000	645,000

옥 산

주임신부 **강문석 대건 안드레아** | 사제관 **532-4507** | 수녀원 **531-3508** "**올바른 먹거리로 건강한 공동체를.**"
사목회장 **이길순 소화 데레사 010-5353-4001**

1. **이번주**
   * 신앙고백비 환경정비는 꾸리아에서 수고합니다.
   * 1월 1일 의무축일인 천주의 성모 마리아 대축일 미사는 옥산본당에서 오전 10시 30분에 있습니다.
   * 1월 2일 교구 신년인사회로, 본당 10시 미사는 없습니다.
   * 대림시기 공동보속 : 평일미사, 묵주기도, 선행 (택1)
2. **다음주**
   * 각 단체와 공소는 25년도 결산서 및 26년도 예산서를 12월까지 제출합니다.
   * 2026년 신자총회가 11일 미사 후 성당에서 있습니다.
   * **교무금 납부 및 책정**
     2025년도 교무금 완납해 주시고,
     2026년도 교무금 책정 바랍니다.
3. **피조물 보호 실천사항** : 지역 농산물 애용하기
   제초제 사용 줄이기
4. **우리의 정성**
   주일헌금 823,000원 교 무 금 620,000원
   성소후원금 85,000원 사회복지후원금 75,000원
   감사헌금 이길순 데레사 300,000원
   최현주 요셉 100,000원 강점순 율리안나 50,000원
   성탄 꽃봉헌 박옥희 엘리사벳 100,000원
   익명(개운동성당) 100,000원

   * 교무금은 제 달에, 제일 먼저 정성껏 봉헌합니다.
     농협 351-0848-2893-73 (재)천주교 안동교구

미사 시간	30(화)	31(수)	1(목)	2(금)	3(토)	4(주일)	
	옥산	청리	옥산	목성동	왕실	청리	본당
	19:00	19:00	10:30	11:00	합동	08:30	10:30

계 림 동

주임신부 **권중희 베드로** | **김영복 레지나 수녀** | 사목회장 **윤보영 베네딕토 010-3414-0240**
사제관 **534-9600** | 수녀원 **534-9701** | 나눔의 집 534-9801 | 이주민센터 **534-9901**

♣ 나눔의 집(계림동성당 무료급식소) 도움 주신 분 ♣

□ **후원**:김준용(10만),진흥기계공업(20만),삼표에너지(100만),계림동성당(18만9천),박상선(10만),영진한의원(10만),서보냇가(10만),김승수(5만),중앙양봉원(5만),손을분(5만),익명(5만),여수승(3만),이경호(1만),상일금방(5만). □ **물품**:백산유통(종가집김치외 부식품),4주공노인정(쌀2포/20kg),한국캘리그라피상주지부(쌀300kg),상주원예농협(샘물오이매일후원).
□ **후원계좌**: 농협743014-51-008441 예금주: 나눔의 집

◈**2026년 교구사목방향: "함께** 걸으며 **복음**을 살아갑시다."

1. **주님 성탄을 축하합니다!**
2. **축 세례(10명)**
   * 성인 7명, 어린이 3명이 성탄절에 세례를 받았습니다.
3. **오늘 성가정축일**: 부부·가족 축복식
   * 가족과 함께 미사 중에 주님의 축복을 청합시다.
4. **송년의 밤**
   * 송년미사: 31일(수) 저녁 7시 30분, 성당
   * 각자 한 접시 준비(간편 요리, 음료, 와인, 디저트 등)
5. **새해 첫 미사 & 떡국 나눔**
   * 2026.1.1(목) 오전 10시 30분, 길마을 공소 합동
6. **성시간 및 성체강복**: 1월 9일(금) 저녁 7시 30분, 성전
7. **판공성사 못 보신 분**
   * 성탄시기 동안에도 매일 미사 전에 보시기 바랍니다.
8. **구역반장·봉사자 합동 미사 및 신년 단합회**: 별도 공지
9. **알림**
   ■ **교무금·각종 후원금 완납 및 책정 바랍니다.**
   ■ **지구 성령미사**: 29일(월) 저녁 7시 30분, 계림동성당
   ■ **길마을 공소**: 1월 1일, 본당에서 신년미사로 대체합니다.

미사 시간	29(월)	30(화)	31(수)	1(목)	2(금)	3(토)	4(일)
	성령미사 19:30	19:30	19:30	10:30	· (신년인사)	19:30	06:30 10:30

미사 참례	성인	학생	공소	계	주일헌금	교무금
	309	16	15	340	1,560,000	5,821,000

사벌 퇴강

주임신부 **이요람 요람** | 사목회장 **서상윤 요한 010-5532-7998**
사제관 **536-3789** | 수녀원 532-8104

1. '주님 성탄 대축일 전례'와 나눔을 위해 고생해 주신 모든 분께 감사 인사를 드립니다. 고맙습니다.
2. 신년 인사회: 1월 2일(금) 11:00, 주교좌목성동성당(본당미사없음)
3. 모임 안내
   퇴강 성모회: 1월 4일(주일) 미사 후
   사목회의: 1월 4일(주일) 미사 후
   사벌 성모회: 1월 11일(주일) 교중미사 후

* 서상윤 요한 형제님께서 26년도 27년도 본당 사목회 회장으로 봉사해 주시기로 하셨습니다.
  사목회를 구성하는데 적극적으로 협력해 주시기를 바랍니다.
* 본당에서 제작한 26년도 달력을 가정당 1부씩 챙겨가시기를 바랍니다.
* **미사 참례**: 93명(사벌: 69, 퇴강: 24)

미사 시간	12월 31일(수)	1월 1일(목)	2일(금)	3일(토)	4일(주일)
	10:30	08:00·10:30	*	19:00	08:00 퇴강
	사벌	퇴강·사벌	신년인사회	사벌	10:30 사벌

화 령

주임신부 **김지성 안토니오** | 사목회장 **이성호 요셉 010-2588-0466**
사제관 **533-0044** | 수녀원 **534-9376**

1. 제단체 모임
-사목회: 12월 28일(주일) 교중미사 후. 본당.
-울뜨레아: 1월1일(목) 미사 후. 본당.
-성모회총회: 1월 8일(목) 본당.
-사목회총회: 1월 11일(주일) 교중미사 후. 본당.
-분도회총회: 1월 15일(목).

2. 천주의 성모 마리아 대축일 미사(의무대축일)
-1월1일(목) 오전 10시 30분. 본당.
-미사 후 성모회에서 떡국 떡 판매합니다.
-1.5kg 10,000원.

3. 교구 신년 인사회
-1월 2일(금) 오전 11시. 목성동 성당.

4. 주일학교 동절기 미사시간 변경 안내
-오후 7시 30분 >> 오후 4시.

5. 봉성체: 1월 2일(금) 오전 9시 출발.

미사 시간	화(30)	수(31)	목(1)	금(2)	토(3)	주일(4)
	19:00	19:00	10:30	19:00	16:00	08/10:30/14
	공소	본당	본당	공소	본당	공소/본당/공소

영 양

주임신부 **박석일 베드로** | 사목회장 **금재연 토마스 아퀴나스 010-6288-3338**
사제관 **683-2105** | 수녀원 **682-1758** | 교무금 **농협 351-1037-2884-33 영양성당**

■ 2025년 본당 사목 표어 ■
"희망은 우리를 부끄럽게 하지 않습니다."(로마 5,5)

"성탄 대축일 전례와 예술제, 준비를 위해 도움 주신 모든 교우분께 감사드립니다!"

1. **공소주일미사: 4일** 합동미사 / **11일** 공소미사 없음
2. **천주의 성모마리아 대축일(의무축일):** 1월 1일(목), 10:30
3. **송년미사:** 31일(수) / **공소협의회:** 1월 3일(토)
4. **주일학교 방학:** 2월 28일(주일)까지, 3월 7일(토) 개학
5. **1월 "성시간" / "반모임 및 반미사"는 없습니다.**
6. **전입 환영:** 1) 신현우 베드로 가정, 옥골반
   2) 조안나 안나 가정, 바들양지반
7. **추수감사헌금:** 600,000원(1가정), *누계 23,530,000원

전 례	1독서	2독서	기도	예물봉헌	복사	차(茶)
이번주 (28일)	주일 학교	주일 학교	선대	김순열 권문죽	성인	바들 양지
다음주 (4일)	입암 공소	입암 공소	청기 공소	신영자 강성미	주일 학교	선대

지난 주일 집계 (주일학교) *2차헌금	본당	석보	입암	청기
	79(4)	16	19(3)	16
	402,000	101,000	116,000	77,000

교무금	3,005,000
성소후원	165,000
자선·교정	150,000
은인원조	1,000,000

미사 시간	화(30)	수(31)	목(1)	금(2)	토(3)	주일(4)
	19:30	19:30	10:30	19:30	19:30	10:30

진 보

주임신부 **차광철 베다** | 사목회장 **이미자 소화 데레사 010-8947-8953**
사제관 **874-2397** | 수녀원 **874-2396**

1. **성탄을 축하드립니다.**
   성탄전례와 식사나눔, 친교의 시간을 기쁘게 함께 해주신 본당 회장님, 임원, 성가대, 전례부, 성모회, 관리부와 모든 신자분들께 감사드립니다.
2. **내년 26년 교무금 책정**
   어려우시겠으나 올해보다 조금씩만 올려주시면 감사하겠습니다. 연말정산을 위해 입금자를 분명히 해주시기 바랍니다.
3. **알림**
   - **사목회** : 12월 28일(이번주일) 교육관
   - **천주의 성모 마리아 대축일 미사** : 오전 11시.
   - **교구 신년 인사회** : 1월 2일, 오전 11시, 목성동
4. **지난주일 미사 : 성인 48명.**
   - 주일헌금 : 398,000원 • 교무금 : 315,000
   - 성소후원 : 5,000원 • 교정후원 : 5,000원
   - 건축헌금 :40,000원, 김대식 아브라함 1,000만원

청 송

주임신부 **박철현 가브리엘** | 사목회장 **남성호 빈첸시오 010-3409-2230**
사제관 **872-2051** | 수녀원 **873-2051** | 공소회장 **박찬기 힐라리오 010-5233-5308**

1. 지난 회기 동안 본당 공동체를 위해 애써주신 사목 임원들과 제단체 위원장 및 회원들의 수고에 감사드립니다. 새 임기를 시작하는 임원들을 위해 많은 기도와 격려 바랍니다.
2. 1월 1일(목)은 천주의 성모 마리아 대축일로 의무 대축일입니다.
   - 특전: 12월 31일(수) 저녁 7시 30분(본당)
   - 공소: 8시 30분 / 본당: 11시
3. 2026년도 교구 신년인사회: 2일(금) 11시 목성동성당
4. 다음 주일 신임 사목임원들과 첫 사목회의 있습니다.
5. 다음 주 차량봉사: 김영진/ 김해자(공소)

월 일	본 당	공 소
미사 참례	74명	46명
헌금	698,000원	289,000원

※ 성당 청소 : 1월 3일(토) 3반
공소 청소 : 1월달 7반(공소 2반)

성진사우나
대표 김용숙 스텔라
송우근 바오로
문경시 중앙로 212
T. 054-553-0059

아름다운얼굴피부과의원
피부질환, 피부미용, 보톡스, 필러, 레이저, 여드름, 아토피, 탈모, 비만, 검버섯, 점, 제모
피부과 전문의 의학박사 김중원 요셉
T. 054-553-2079(문경)

대게 좋은날
대게, 회 식당 및 숙박운영
대게, 킹크랩, 랍스타, 찜&코스 요리, 회, 물회
다양한 메뉴, 맛있고 입이 즐거운 여행! 숙박까지
이복도 요셉, 김경숙 마리아
010-2520-1926
영덕군 강구면 강구대게길 37
T. 054-732-8357

상일 금방
50년 전통 금,은,보석,24K,18K,14K
골드바 / 고금 최고가 매입
손보나(보나), 손예서(리나)
상주시 상산로 295
T. 054-535-2228

세인트 메리 힐 커피
St. Mary Hill Coffee
은총의 동산을 바라보며
커피 한잔에 사랑을 채우고 가세요.
전현준 시메온
경북 문경시 농암면 청화로 941
T. 010-4310-2353

문경성모안과
황반변성·녹내장·안구건조증·소아안과
고난이도 백내장수술 | 노안수술
원장 강용호 유스티노, 강민구 비오
문경시 중앙로 139
T. 054-553-3742

엘리마리
빙수 전문점
(콩고물, 카스테라, 망고, 초코, 딸기빙수)
김유경 엘리사벳 010-2831-8273
문경 매봉 4길 14 (대동타운 아파트 앞)

바오로딸 서원
안동시 서문동로 147
목성동 성당 입구
인터넷 서점- http://www.pauline.or.kr
T. 054-859-6040

영 덕

주임신부 **안상기 미카엘** | 사목회장 **김화명 라파엘 010-3511-3288**
사제관 **733-0511** | 수녀원 **734-3929** | 교무금 **715016-51-098646 안동교구유지재단**

2026 교구사목방향	"함께 걸으며 복음을 살아갑시다." 관계의 회심으로 새로워지는 교회

1. **2025년 본당 공동체를 위한 봉사에 감사합니다.**
   1) 김화명 라파엘 사목회장님과 사목회임원,구역공동체, 제단체,레지오 및 모든 분들의 봉사에 감사합니다.
   2) 야외 성모상을 늘 깨끗하게 해주신 문재숙 젬마 성당 마당 잔디를 늘 관리해 주신 김삼규 유스티노 병자 영성체에 차량봉사를 해 주신 김동식 엘리사벳 교우들 차량봉사를 해 주신 이훈,양성학,이태락,양청렬
   3) 봉사에 감사드리며 선물 하나씩(담당: 총무부장 이훈)
2. **성탄 제대 꽃대금 봉헌 감사합니다.** : 이계월,덕곡, 남석1구역
3. **주간 미사시간 변경** : 금요일(1월 2일) 저녁 7:30
4. **2026년 교무금 봉헌 책정해 주세요.** / 용지는 주보대에
5. **오늘 제단체 모임이 있습니다.**
6. **2025년 송년미사** : 12월 31일(수) 저녁 7:30
7. **2026년 1월 성당 청소, 주차, 차 나눔 봉사** : 남석1 구역
8. **수고에 감사합니다.**
   성탄 밤미사 후 대추차 나눔 : 성심회(회장: 박근초 세실리아)
   성탄 낮미사 후 점심식사 준비 : 성모회(회장: 윤정숙 에디타)
   설거지 : 성심회.양업회,하상회
9. **2026년1월1일(목) 새해**, 천주의 성모 마리아 대축일 **미사 10:30** (미사참례 의무 대축일입니다.)
10. **교구 신년인사회** : 2026.1.2(금) 11:00

미사시간	화	수	목	금	토	주일
	19:30	19:30 송년미사	10:30 새해미사	19:30	19:30	10:30

지난 주일	미사참례	학생	성인	계	신애
		4	129	133	9
	주일헌금	교무금	성소후원	자선후원	
	733,000	1,590,000	95,000	85,000	

교무금 : 박은미,김두한,김재원,하윤정,김천옥,박근초,박옥희,신진승,서만수,서순옥,성영순,손손숙,양만순,유희정,조옥순,최석민,노미현,성제원,함영숙,김정숙

강 구

주임신부 **박효재 F. 하비에르** | 사목회장 **우정학 레오 010-5050-3228**
사제관 **733-4003**

▽ 교구청 전산실에서 기부금 등록을 마감하는 28일(오늘) 이후, **내년 1월 1일까지, 본당 계좌에 송금하지 말아 주세요.**

▽ **예비신자 교리반:** 금요일 19:30
- 김호귀 자매님 환영합니다. 많은 기도 바랍니다.

▽ **공동체 친교 식사:** 매월 짝수 주

▽ **WYD 묵주기도:** 11월-6,070단 / 누계-28,170단

▽ **성소후원회 위한 미사:** 마지막 토요주일저녁미사

▽ **성당 청소:** 하저, 남정(오늘) / 강구(다음 주일)

▽ **대림 제4주일**-참례()명(본당/타본당)
- 주일헌금: 573,000원
- 교 무 금: 470,000원

김문정 양애옥 김종순 이나원 이영태 손재호 백명기
- 건축헌금: 1,165,000원
- 성소후원: 50,000원
- 자선후원: 30,000원
- 특별지향: 4,400,000원

(최분옥-주차라인/표지, 익명-마이크시스템)

▽ **연말정산 관련 동의서 완료 (확인)**
김순이 구민숙 김정숙 김경숙 김문정 김정희 박정규 한기창 최분옥 이나원 이선호 우승완 우상욱 박준범 강헌구 정일웅 강혜숙 이상현 김기철 홍주리 김은경 김미화 전금필 이소담 유성범 최상근 서인보 정태영 백명기 김육지 김관우 김선인 박창한 신충훈 (추 가) 신천욱 이상국 최용운

영 해

주임신부 **최장원 라우렌시오** | 사목회장 **김해운 요사팟 010-8531-3036**
사제관 **733-6880**

♣ 매월 첫 주일은 교무금 납부 주일입니다.
1. 2027년 세계 청년 대회 성공기원 묵주기도
   이번 달 묵주기도 합계 : 7,330단, 총합 : 99,595단
   지난 주 묵주기도 합계 : 1,780단
2. 판공성사 안내
   아직 판공성사를 못 보신 분들은 연말까지 고백성사를 보시기 바랍니다.
3. 모임안내
   12월 28일(주일) 미사 후 하상회, 연령회가 있습니다.
   1월 4일(주일) 미사 후 성모회가 있습니다.
   1월 8일(목) 저녁미사 후 반장모임이 있습니다.
4. 2026년 1월 1일 천주의 성모 마리아 대축일 미사는 오전 10시 30분에 있습니다.
5. 신년 인사회가 1월 2일 안동 목성동 성당에서 있습니다. 따라서 이날 금요일 오전 미사는 없습니다.
6. 이번 주 반 청소는 1,2반입니다.
7. 부제 서품식이 1월 11일 오후 3시 안동 목성동 성당에서 있습니다.
8. 1월 한 달 전례봉사자와 독서자는 게시판에 있습니다.

◉ 교무금 납부
김태유,김희숙,남상옥,김창성,최분남,장윤자,정훈석, 임현숙,

미사	화	수	목	금	토	일	주일헌금	교무금	자선헌금	성소후원	미사참례
	19:30	10:00	19:30	10:00	19:30	10:30	624,000원	165,000원	1894,000원	11,000원	90명

울 진

주임신부 **이희정 요셉** | 사목회장 **박종화 도미니코 010-4230-3585**
사제관 **783-2130** | 연령회장 **김정훈 사베리오 010-3574-3185**

※ **<사목방침> : "함께 걸으며 복음을 살아 갑시다."**
-관계의 회심으로 새로워지는 교회(다가감-경청-돌봄)

1. **감사드립니다.** : 성탄 대축일을 전후하여 수고하신 모든 분께 감사드립니다.
2. **2026년 교무금 약정서:** 다음 주일까지 작성하여 제출 바랍니다.
3. **성탄 판공 문제지 <물동이>:** 다음 주일에 접수 마감합니다.
4. **1월 <미사 전 기도>** : 관계의 회심을 위한 기도문
- 가경자 최양업 토마스 신부 시복 시성 기도문 바침
- 2026년 교구 사목방향 및 실천사항/ 한 장씩~
5. **송년미사:** 31일(수) 오후 8시/ 성시간
- 하느님의 은총과 사랑에 감사드리며, 송년미사에 참례합시다.
6. **천주의 성모 마리아 대축일(신년 미사):**
- 1일(목) 10:30 / 의무 대축일 / 나눔의 집- 떡국
7. **신년 인사회(미사):** 2일(금) 11:00/ 목성동성당
- 본당 사목임원, 공소 회장단 참여/ (9시 출발
8. **사목회 정기총회:** 11일(주일) 교중미사 후,
- 사목임원, 제단체장, 공소 회장단, 각 담당자들은 꼭 참석 바랍니다.
9. **서면공소 미사:** 다음주일, 말씀전례

미사 시간	화	수	목	금	토	주일
	19:30	.	10:00	10:00	19:30	09:00 (죽변) 10:30

지난 주일 (12/21일)	총계	본 당		죽변	서면
		특전미사	교중미사		
미사참례	228명	39명	124명	61명	4명

북 면

주임신부 **김진조 베드로** | 사목회장 **박성태 베드로 010-2299-0536**
사제관 **783-1965** | 교무금 **755053-51-004421(농협) (북면성당)**

▣ **함께 걸으며 복음을 살아갑시다.**
(관계의 회심으로 새로워지는 교회: 다가감-경청-돌봄)
▣ **2027년 세계청년대회 묵주기도 10억단 바치기**
- 묵주기도 10단을 바치고 구슬 하나를 넣으면 됩니다.

1. **지금까지 봉사해주신 박성태(베드로) 사목회장님과 앞으로 봉사해주실 박창석(니콜라오) 사목회장님께 감사드립니다.**
2. **새로 봉사해주실 사목임원, 구역장과 반장, 제단체장 등의 명단은 게시판을 참조해주시기 바랍니다. 감사드립니다.**
3. **사목회 총회:** 오늘 미사 후 (신·구 임원 모두 참석 바람)
- 사목회 총회 후에 식사가 있습니다.
(두 분의 사목회장님께서 식사 기부를 해주셨습니다. 감사드립니다.)
4. **천주의 성모 마리아 대축일 미사**
- 날짜와 시간: 1월 1일 목요일 오전 10시 30분
5. **교구 신년 인사회 미사**
- 일시와 장소: 1월 2일 금요일 오전 11시 목성동 주교좌 성당 (성당 출발: 오전 8시 30분)
- 사목임원 중에 참석하실 분은 성당으로 오세요.
- 본당 미사는 없습니다.
6. **새로 선임된 본당 봉사자들 임영장 수여식**
- 1월 4일 주일 미사 중에
7. **1월 반모임은 없습니다.**

***본당 친교 차 나눔:** 한울 2반 ***추수감사헌금(누적):** 7,860,000원

미사 시간	화(30)	수(31)	목(01)	금(02)	토(03)	주일(04)
	19:30	10:00	10:30	·	17:00	10:30

지난 주일	교 무 금	주일헌금	미사참례
	350,000원	606,000원	107명

후 포

주임신부 **김정현 마태오** | 사목회장 **최규섭 야고보 010-3825-6568**
사제관 **788-2157** | 연령회장 **김장수 펠릭스 010-3521-6677**

◈ **"함께 걸으며 복음을 살아갑시다."**
-관계의 회심으로 새로워지는 교회 : 다가감➡경청➡돌봄-

1. 2027 세계청년대회 묵주기도 10억단 봉헌 운동
- 12월 21일 기준 : 지난 주 1,880단/ **총 45,670단**

2. 교무금 완납 및 책정
- 2025년도 교무금을 완납해 주시고, 2026년도 교무금을 책정해 주시기 바랍니다.

3. 혼인서약 갱신식
- 오늘(28일, 주일) 교중미사 중에 있습니다.
☞ 부부가 함께 앉아 주시기 바랍니다.

4. 주님의 자녀되심을 축하합니다.
- 김선희(체칠리아)
☞ 주님 은총으로 기쁜 신앙생활을 하시기 바랍니다.

5. 사목회
- 오늘(28일, 주일) 교중 미사 후 교육관

6. 천주의 성모 마리아 대축일(1월 1일, 목요일)
- 의무 대축일로 미사는 오전 10시 30분에 있습니다.

7. 2026년 교구 신년 인사회
- 2026년 1월 2일(금) 오전 11시, 목성동 주교좌 성당
☞ 당일 본당 평일 미사는 없습니다.

8. 기타 공지
- 1월 성당 청소 : 평해, 온정, 기성반
- 감사합니다. : 김선희(체칠리아) - 성탄절 점심식사 봉헌

미사시간	화	수	목	금	토	주일
	19:30	20:00	10:00	없음	19:30	10:30

☐ **미사참례** : 아동 1명/ 성인 87명 : 계 88
☐ **헌금** 610,000 ☐ **성소** 35,000 ☐ **교정** 28,000
☐ **교무금** 385,000
유점식, 박옥연, 유영자, 박정숙, 이화자, 박세준, 손재완

교구장 동정

12월 28일(일)
- 희년 폐막미사

12월 31일(수)
- 교구청 송년 감사미사

1월 2일(금)
- 신년인사회

축하합니다

서품축일

12월 29일(월) 윤성규, 윤여홍 신부

교 구

감사합니다!
2025년 한해동안 우리교구를 위해 정성껏 기도해 주시고 봉헌해주신 모든 분들께 진심으로 감사드립니다. 한해동안 수고많으셨습니다. 그리고 2026년도에는 서로에게 다가가고, 경청하며 돌봄을 실천할 수 있도록 마음모아 주시길 바랍니다. "함께 걸으며 복음을 살아갑시다."

〈카를로 아쿠티스 유해 안치 성당〉

- 1월 3일(토)까지 안동 주교좌 목성동 성당
- 1월 4일(주일)부터 문경 점촌동 성당

미사 전·후 많은 참배와 전구기도를 바랍니다.

청년성서모임 송년미사 및 임시총회

일 시: 12. 28(주일) 14:00
장 소: 교구청
대 상: 청년성서모임에 관심있는 젊은이
문 의: 010-4569-1514 (김아름)

2026년 신년인사회

일 시: 1. 2(금) 11:00
장 소: 주교좌 목성동 성당
*미사 중 신임 사목회장 임명장 수여식 및 단체장 인준이 함께 있습니다.

1월 열린성경 강좌

일 시: 1. 5(월) 19:30~ 21:30
장 소: 갈전 마티아 본당
준비물: 성경, 필기구, 참가비 5,000원

비정규 성체 분배 직무 수여 교육 및 미사

일 시: 1. 8(목) 10:00~ 13:00
장 소: 교구청
준비물 : 미사준비, 개인 물통

수쉬페 도미네와 함께하는 성시간

일 시: 1. 9(금), 2. 6(금) 20:00
장 소: 예천 본당
대 상: 누구나

2026년 사목임원 교구 제 단체장 연수

일 시: 1. 24일(토) 10:10~ 15:30
장 소: 가톨릭 상지대 두봉관
대 상: 본당 사목임원, 교구 내 제단체 임원, 평협 상임임원

2026년 예비신학생 겨울 캠프

일 시: 1. 24(토) 13:00~ 25(주일) 13:00
장 소: 우곡성지 및 분천 산타 마을
대 상: 중·고 예비신학생 및 청년, 2025년 초등 성소자 캠프 참여자

2026년도 초등부 복사단 연수

일 자: 1. 31(토)~ 2. 1(주일)
장 소: 농은수련원
대 상: 첫영성체를 한 후 복사단 연수에 참가하지 않은 어린이
(2025년 기준으로 6학년까지의 어린이)

제 단 체

꾸르실료 남성 제48차 피정

2026. 1. 15(목)~ 1. 18(주일)까지
장 소: 농은 수련원

수 도 회 · 피 정

청주 초정성령회관 1박2일 신년축복 성령대회

일 시: 1. 10(토) 14:00~ 11(일) 14:00
회 비: 20,000원(청소년 무료) 1박2일(3식)
장 소: 초정성령회관
문 의: 043-213-9103/ 010-5482-6744
셔틀버스 운행(조치원역, 청주버스터미널)

성모솔숲마을 무료 치유대(對)피정

값없이 먹고 자고 원 없이 기도하자
기 간: 매월 둘째주 금2시 ~일요일 (2박3일)
1. 9(금)~ 11(일)/ 2. 20(금)~ 22(일)/ 3. 13(금)~ 15(일)
문 의: 010-3209-3955 [문자접수]
경북 청도 기차역에서 무료 픽업 신청 가능

제주산들평화순례피정(한국순교복자성직수도회)

제주 성지와 푸른 숲과 바다 그리고 올레길 순례
대상: 개인 및 각 본당 단체에 맞는 프로그램 진행
제주순례피정: 1.9(금)~11(주일), 1.23(금)~25(주일), 2.6(금)~8(주일), 2.27(금)~3.1(주일)
연말연시 피정(한라산·해넘이·해돋이): 12.31(토)-1.3(화)
한라산 눈꽃 영실산행: 1.15(목)~18(주일), 1.30(금)-2.1(주일)
추자도 성지순례: 3.5(목)~8(주일), 3.12(목)~14(토), 3.18(수)~21(토)
면형의 집: 064-732-4702

가흥동성당 성전건립 기금마련 영양 고춧가루 판매(1KG포장)

보통맛 35,000원 / 매운맛 36,000원
고추장용 보통맛 37,00원 / 매운맛 39,000원
*주문·문의: 010-3813-4405
계좌: 농협 351-0375-1299-03 안동교구

+교구 봉안경당(납골당)

위 치: 경상북도 예천군 지보면 지풍로 983-41 (36855)
분양 및 예약, 묘지 이장 소개
사무실: 054-655-1781, 팩스 054-655-1782
위령미사: 매주 토요일 15:00
홈페이지: www.안동봉안경당.com

가흥동성당 성전건립 기금마련 유기농 100% 레몬착즙 판매

한 포에 100%이태리산 유기농 레몬이 하나
가 격: 1통 10,000원, 3통부터 한 통당 천원 할인!
주문전화: 010-8962-9600